# PUMA FUSSBALL
# VEREINSKATALOG 2024

# FOREVER. FASTER.

**WIR VERSORGEN SPORTLER UND MANNSCHAFTEN WELTWEIT MIT HERAUSRAGENDEN PRODUKTEN, DIE DURCH PERFORMANCE, INNOVATIONEN, KOMFORT UND STYLE ÜBERZEUGEN.**

Seit unserer Firmengründung im Jahr 1948 ist PUMA Teamwear eine Herzensangelegenheit. Wir feiern den Sport. Wir feiern die Spieler. Wir feiern das Team. Auf den Plätzen und in den Stadien rund um den Globus.

# INHALT

# SCHRIFTART

Die Schriftart wird in all unseren Marketing-Initiativen inklusive Kommunikationstexten, Benennung und Nummerierung der Trikots/Kleidung all unserer Amateurclubs eingesetzt.

Schriftart bis Saison 23/24

Schriftart neu ab Saison 24/25

## SCHRIFTART BIS SAISON 23/24

**Namen**

ABCDEFGHIJKLMNOPQRSTUVWXYZ

**Rückennummern**

1234567890

## SCHRIFTART NEU AB SAISON 24/25

**Namen**

ABCDEFGHIJKLMNOPQRSTUVWXYZ

**Rückennummern**

1234567890




NACHHALTIGKEIT 06
PUMA TEAMS 10
LAUFZEITEN ÜBERSICHT 13
PASSFORM ÜBERSICHT 14
TECHNOLOGIEN 16

SPIELKLEIDUNG 20

Spielkleidung Übersicht 20
Technologie teamFINAL 25
Spielkleidung 26
Hosen 50
Socken 52
Torhüter 55
Funktionsunterwäsche 63

TEAMKLEIDUNG 66

Teamkleidung Übersicht 66
Technologie teamFINAL 68
teamFINAL 70
teamCUP 75
teamGOAL 81
teamLIGA 89
teamRISE 96

CASUALS 100

teamFINAL 102
teamCUP 105
teamGOAL 108

FRAUEN 114

Spielkleidung 116
Teamkleidung 127
Casuals 131

WINTER 138

ACCESSORIES 146

Bälle 152
Taschen 162
Zubehör 169

THERE'S
ONLY ONE
FOREVER.
LET'S
MAKE IT
BETTER.
ERFAHREN SIE MEHR ÜBER UNSERE
NACHHALTIGKEITSINITIATIVEN:

# WIR SIND FEST ENTSCHLOSSEN, DEN EINSATZ VON RECYCELTEN MATERIALIEN IN ALL UNSEREN PRODUKTEN IMMER WEITER ZU MAXIMIEREN.

Im Rahmen unserer 10FOR25 Nachhaltigkeitsstrategie hat sich PUMA verpflichtet, den Einsatz von recyceltem Polyester bis 2025 auf 75 % zu erhöhen. Das ist unser erster Schritt hin zu einem noch kreislauforientierteren Geschäftsmodell.

**NACHHALTIGKEITSINDIKATOREN UNSERER TEAMWEAR KOLLEKTIONEN 2024**

Prozentualer Anteil der Modelle mit mehr als 20 % recycelten Materialien*

| teamFINAL | teamCUP | teamGOAL | teamLIGA | teamRISE |
|---|---|---|---|---|
| 95% | 90% | 83% | 68% | 39% |

**+50%** unserer **Teamwear Apparel Produkte** sind **2024** zu 100 % aus recycelten Materialien hergestellt (ausgenommen Dekore und Verzierungen).*

**+75%** unserer **Teamwear Accessoire Taschen** sind **2024** zu 30 % aus recycelten Materialien hergestellt.**

**100%** unserer **Packbeutel** bestehen **2024** zu 100 % aus recyceltem Material.

*Alle Teamwear Apparel Produkte 2024, mit Ausnahme von Socken und Non-Inline-Produkten.
**Alle Teamwear Accessoire Taschen 2024, mit Ausnahme von medizinischen Notfalltaschen und Ballsäcken.



# IN ALLEN UNSEREN UNTERNEHMENSBEREICHEN SETZEN WIR UNS FÜR MENSCHEN UND FÜR UNSEREN PLANETEN EIN.

# WIR ÜBERNEHMEN VERANTWORTUNG UND FINDEN IMMER NEUE WEGE, NOCH MEHR ZU TUN.

Das **BETTER HEART** Label highlightet Produkte, die zu mindestens 70 % aus recycelten Materialien bestehen.

UNSERE HINWEISE UND EMPFEHLUNGEN FÜR APPLIKATIONEN VON SIEB- UND TRANSFERDRUCKEN SIND AB SOFORT DIGITAL ÜBER DIESEN QR-CODE ZU FINDEN – DAS SPART PAPIER UND SCHONT DIE UMWELT.

# RECYCELTES MATERIAL IST UNSER FOKUS.

# FOOTBALL

# OFFICIAL MATCH BALLS

# PUMA TEAMWEAR FARBEN

**Gleiche Farbe, neuer Name in neuen Linien – alter Name in Carry-Over-Linien**

| | |
|---|---|
| STEEL GRAY | CAST IRON |
| PRISM VIOLET | TEAM VIOLET |
| PEACOAT | PUMA NAVY |
| FLUO PINK | FLURO PINK PES (NEON) |
| PEPPER GREEN | SPORT GREEN |
| CYBER YELLOW | FASTER YELLOW |
| FLUO YELLOW (NEON) | FLURO YELLOW PES (NEON) |
| CORDOVAN | TEAM REGAL RED |

**Durchlaufende und neue Farben**

PUMA WHITE
PUMA BLACK
MEDIUM GRAY HEATHER
PUMA SILVER
FLAT MEDIUM GRAY
PARISIAN NIGHT
SMOKED PEARL
ELECTRIC BLUE LEMONADE
TEAM LIGHT BLUE
BLUE ATOLL
GREEN MOSS
FIZZY LIME
NRGY RED
PUMA RED
NEON CITRUS (NEON)
SUN STREAM (NEON)
ELECTRIC LIME (NEON)
FRESH MINT (NEON)
GOLDEN POPPY
RICKIE ORANGE (NEON)

**Neuer Blauton für Electric Blue Lemonade, genutzt in teamFINAL und teamGOAL Casuals**

IGNITE BLUE

# LAUFZEITEN

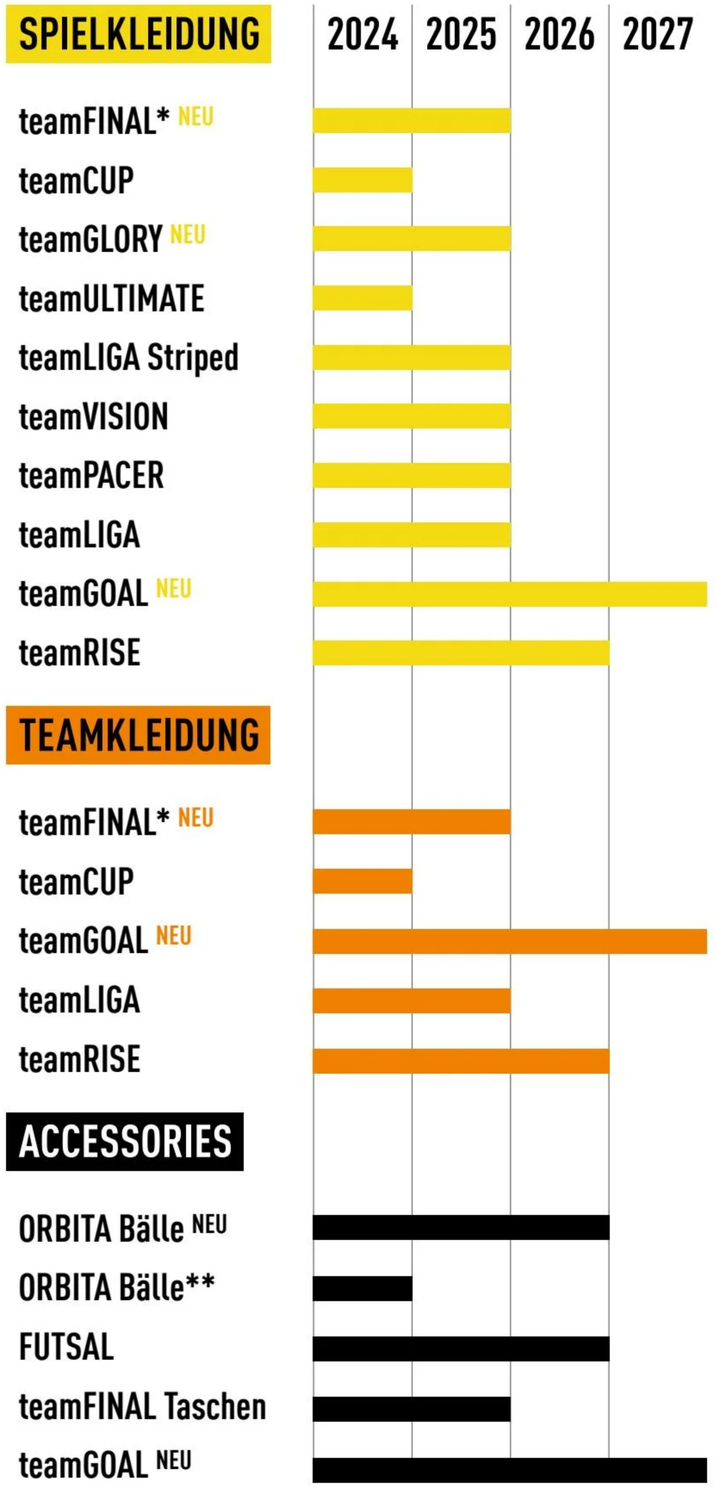


*Laufzeit Frauen & Junior bis 2024 ** Laufzeit bis Juni 2024

# PASSFORM ÜBERSICHT

## SLIM FIT

teamFINAL • teamGLORY • teamCUP
teamULTIMATE

- Schmalere Ärmel
- Schmalerer Taillenschnitt
- Regulärer Saum

## REGULAR FIT

teamLIGA Striped • teamVISION
teamPACER • teamLIGA • teamRISE
teamGOAL

- Weitere Ärmel
- Normale Armbündchen
- Gerader Taillenschnitt
- Regulärer Saum

## WOMENS FIT

teamGLORY • teamULTIMATE
teamLIGA • teamGOAL

- Schmalere Ärmel
- Schmalere Armbündchen
- Schmalerer Taillenschnitt & Saum

# TECHNOLOGIEN

## FEUCHTIGKEITS-REGULIERUNG

**DRY**CELL: Funktionsmaterial für aktives Feuchtigkeits-Management und ein angenehm trockenes Tragegefühl.

## WÄRME-ISOLIERUNG

**WARM**CELL: Körperwärme wird nah am Körper gehalten und bei Kälte zurückgeführt. Für ein angenehm warmes Tragegefühl.

## WINDSCHUTZ

**WIND**CELL: Windundurchlässiges Funktionsmaterial und spezielle Verarbeitung schützen vor Wind und Kälte. Für ein angenehm warmes Tragegefühl.

## REGENSCHUTZ

**RAIN**CELL: Wasserdichtes Funktionsmaterial und spezielle Verarbeitung schützen vor Regen und Feuchtigkeit. Für ein angenehm trockenes Tragegefühl.

## UNWETTERSCHUTZ

**STORM**CELL: Spezielles Funktionsmaterial und nahtversiegeltes Design schützen vor extremen Wetterbedingungen. Für ein angenehm trockenes und warmes Tragegefühl.

# TEAM WEAR

SPIELKLEIDUNG

TEAMKLEIDUNG

SIDELINE & CASUAL

# SPIELKLEIDUNG

# ÜBERSICHT

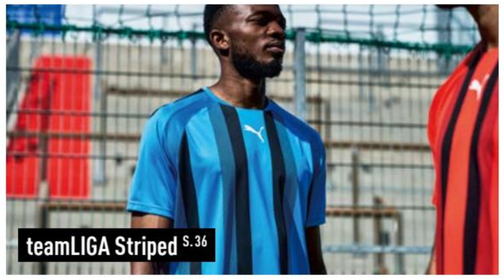

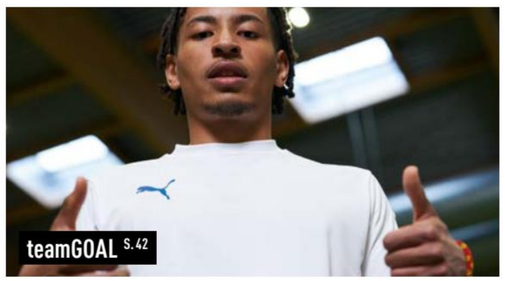

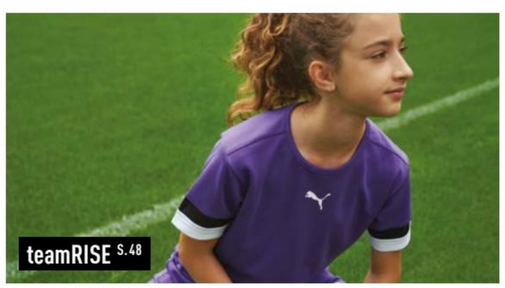

## YOUR CLUB.

705737 | S. 27
705370 | S. 29
705740 | S. 31
705371 | S. 33
704920 | S. 37
704921 | S. 39
704919 | S. 41
705747 | S. 43
705747 | S. 43
705747 | S. 43
705747 | S. 43
658636 | S. 34
704917 | S. 47
704932 | S. 49
705747 | S. 43
704917 | S. 47
704932 | S. 49
705737 | S. 27
705370 | S. 29
705740 | S. 31
705371 | S. 33
704919 | S. 41
705747 | S. 43
705747 | S. 43
658636 | S. 34
704917 | S. 47
704932 | S. 49
705747 | S. 43
704917 | S. 47
704932 | S. 49
705747 | S. 43
705737 | S. 27
705740 | S. 31
705371 | S. 33
705747 | S. 43
658636 | S. 34
704917 | S. 47
704932 | S. 49
705737 | S. 27
705370 | S. 29
705740 | S. 31
705371 | S. 33
704920 | S. 37
704921 | S. 39
704919 | S. 41
705747 | S. 43
705747 | S. 43
658636 | S. 34
704917 | S. 47

## YOUR COLORS.

704932 | S. 49
705740 | S. 31
705371 | S. 33
705747 | S. 43
705737 | S. 27
705370 | S. 29
705740 | S. 31
705371 | S. 33
704920 | S. 37
704921 | S. 39
704919 | S. 41
705747 | S. 43
658636 | S. 34
704917 | S. 47
704932 | S. 49
705740 | S. 31
705371 | S. 33
705737 | S. 27
705370 | S. 29
705740 | S. 31
705371 | S. 33
704920 | S. 37
704921 | S. 39
704919 | S. 41
705747 | S. 43
705747 | S. 43
705747 | S. 43
658636 | S. 34
704917 | S. 47
704932 | S. 49
705371 | S. 33
705747 | S. 43
704932 | S. 49
705737 | S. 26
705370 | S. 28
705740 | S. 30
705371 | S. 32
704920 | S. 36
704921 | S. 38
704919 | S. 40
705747 | S. 42
658636 | S. 34
704917 | S. 46
704932 | S. 48
705747 | S. 43
704917 | S. 47

# DIE AUCH VON DEN PROFIS DER WELTKLASSE-CLUBS GETRAGENE FINAL COLLECTION WURDE FÜR ABSOLUTE TOPLEISTUNGEN ENTWORFEN.

Die Produkte werden aus extrem leichtem Material mit Ultraweave Technologie hergestellt. In Kombination mit figurbetonten Schnitten und speziellen Design-Elementen erfüllen sie selbst die Bedürfnisse der weltbesten Spieler.

# TECHNOLOGIEN TEAMFINAL

## ULTRAWEAVE TECHNOLOGIE

Recyceltes, ultraleichtes Material mit Ripstop-Struktur und 4-Wege-Stretch für reduziertes Gewicht, reibungslose Bewegungsfreiheit und höchste Performance.

## ATMUNGSAKTIVITÄT UND PASSFORM

Strategisch platzierte Mesh-Einsätze an den Seiten und am Rücken für verbesserte Atmungsaktivität und eine optimierte Passform.

## DRYCELL

Feuchtigkeitsableitendes Funktionsmaterial hält den Körper während des Trainings oder Spiels angenehm trocken.

01

## 705737 teamFINAL Jersey

S-3XL **€ 54.95***

Slim Fit • dryCELL • 100% recyceltes Polyester

ULTRAWEAVE-Technologie, leichtes recyceltes Material, Rundhalsausschnit, Mesh-Einsätze an der Seite und am Rücken

**01** PUMA Red-PUMA White-Fast Red • **02** Ignite Blue-PUMA White-PUMA Team Royal • **03** PUMA Black-PUMA White-Flat Dark Gray • **04** PUMA White-PUMA Black-Feather Gray • **05** Sport Green-PUMA White-Power Green • **06** PUMA Navy-PUMA White-Persian Blue • **07** Faster Yellow-PUMA Black-Sport Yellow

**Februar 2024 - 2025**

01

## 705743 teamFINAL Shorts

S-3XL **€ 34.95***

Regular Fit • dryCELL • 100% recyceltes Polyester

ULTRAWEAVE-Technologie, leichtes recyceltes Material, elastischer Bund mit Zugband, mittlere Bundhöhe, Beinabschluss über dem Knie

**01** PUMA Red-PUMA White-Fast Red • **02** Ignite Blue-PUMA White-PUMA Team Royal • **03** PUMA Black-PUMA White-Flat Dark Gray • **04** PUMA White-PUMA Black-Feather Gray • **05** Sport Green-PUMA White-Power Green • **06** PUMA Navy-PUMA White-Persian Blue • **07** Faster Yellow-PUMA Black-Sport Yellow

**Februar 2024 - 2025**

01

## 705746 teamFINAL Socks

1-5 **€ 22.95***

Regular Fit • 62% Polyester, 24% Polyamid, 12% Baumwolle, 2% Elastan

Doppellagige, komfortable Schweißnaht, flexibler Knöchelbereich, stützende Cross-Compression-Technologie am Knöchel, gepolsterter Knöchelbereich, Gripzone am Vorderfuß und der Ferse, Mesh zur Belüftung, gepolsterte Zehenpartie

**01** PUMA Red-PUMA White-Fast Red • **02** Ignite Blue-PUMA White-PUMA Team Royal • **03** PUMA Black-PUMA White-Flat Dark Gray • **04** PUMA White-PUMA Black-Feather Gray • **05** Sport Green-PUMA White-Power Green • **06** PUMA Navy-PUMA White-Persian Blue • **07** Faster Yellow-PUMA Black-Sport Yellow

**Februar 2024 - 2025**

02 03 04 05 06 07 07 Rückansicht

02 03 04 05 06 07 07 Rückansicht

02 03 04 05 06 07



* unverbindliche Preisempfehlung

01

## 705370 teamCUP Jersey

S-3XL **€ 54.95***

Slim Fit • dryCELL • 100% recyceltes Polyester

ULTRAWEAVE-Technologie: Leichtes recyceltes Material, Mesh-Einsätze an Seitennähten, V-Ausschnitt, verlängerter Rücken

**01** PUMA Red • **02** Electric Blue Lemonade • **03** PUMA Black • **04** PUMA White • **05** Pepper Green • **06** PUMA Navy • **07** Cyber Yellow

**2023 - 2024**

01

## 705743 teamFINAL Shorts

S-3XL **€ 34.95***

Regular Fit • dryCELL • 100% recyceltes Polyester

ULTRAWEAVE-Technologie, leichtes recyceltes Material, elastischer Bund mit Zugband, mittlere Bundhöhe, Beinabschluss über dem Knie

**01** PUMA Red-PUMA White-Fast Red • **02** Ignite Blue-PUMA White-PUMA Team Royal • **03** PUMA Black-PUMA White-Flat Dark Gray • **04** PUMA White-PUMA Black-Feather Gray • **05** Sport Green-PUMA White-Power Green • **06** PUMA Navy-PUMA White-Persian Blue • **07** Faster Yellow-PUMA Black-Sport Yellow

**Februar 2024 - 2025**

01

## 705746 teamFINAL Socks

1-5 **€ 22.95***

Regular Fit • 62% Polyester, 24% Polyamid, 12% Baumwolle, 2% Elastan

Doppellagige, komfortable Schweißnaht, flexibler Knöchelbereich, stützende Cross-Compression-Technologie am Knöchel, gepolsterter Knöchelbereich, Gripzone am Vorderfuß und der Ferse, Mesh zur Belüftung, gepolsterte Zehenpartie

**01** PUMA Red-PUMA White-Fast Red • **02** Ignite Blue-PUMA White-PUMA Team Royal • **03** PUMA Black-PUMA White-Flat Dark Gray • **04** PUMA White-PUMA Black-Feather Gray • **05** Sport Green-PUMA White-Power Green • **06** PUMA Navy-PUMA White-Persian Blue • **07** Faster Yellow-PUMA Black-Sport Yellow

**Februar 2024 - 2025**

02 03 04 05 06 07 07 Rückansicht

02 03 04 05 06 07 07 Rückansicht

02 03 04 05 06 07

* unverbindliche Preisempfehlung

01

**705740 teamGLORY Jersey**
S-3XL **€ 34.95***

**705741 teamGLORY Jersey Jr**
116-164 **€ 29.95***

Slim Fit • dryCELL • 100% recyceltes Polyester

V-Ausschnitt

**01** PUMA Red-PUMA White-Strong Red • **02** Electric Blue Lemonade-PUMA White-Blazing Blue • **03** PUMA Black-PUMA White-Ebony • **04** PUMA White-PUMA Black-Feather Gray • **05** Sport Green-PUMA White-Power Green • **06** PUMA Navy-PUMA White-Blazing Blue • **18** Team Light Blue-PUMA White-Clear Sea • **60** Fresh Mint-PUMA Black • **61** Sun Stream-PUMA Black

**Februar 2024 - 2025**

01

**705752 teamGOAL Shorts**
S-3XL **€ 22.95***

**705753 teamGOAL Shorts Jr**
116-164 **€ 17.95***

Regular Fit • dryCELL • 100% recyceltes Polyester

Mittlere Bundhöhe, Beinabschluss über dem Knie, elastischer Bund mit Zugband, Mesh-Einsatz an den Seiten

**01** PUMA Red-PUMA White • **02** Electric Blue Lemonade-PUMA White • **03** PUMA Black-PUMA White • **04** PUMA White-PUMA Black • **05** Sport Green-PUMA White • **06** PUMA Navy-PUMA White • **18** Team Light Blue-PUMA White • **60** Fresh Mint-PUMA Black • **61** Sun Stream-PUMA Black

**Januar 2024 - 2027**

01

**703441 teamLIGA Socks Core**
1-5 **€ 9.95***

Regular Fit • 78% Polyester, 18% Baumwolle, 4% Elastan

Strickrichtung zur Front, Fersen- und Zehenbereich aus Baumwolle für mehr Komfort, Knöchelverstärkung für mehr Stabilität

**01** PUMA Red-PUMA White • **02** Electric Blue Lemonade-PUMA White • **03** PUMA Black-PUMA White • **04** PUMA White-PUMA Black • **05** Pepper Green-PUMA White • **06** Peacoat-PUMA White • **50** Team Light Blue-PUMA White • **60** Fresh Mint-PUMA Black • **61** Sun Stream-PUMA Black

**2023 - 2025**

02 03 04 05 06 18 60 61 61 Rückansicht

02 03 04 05 06 18 60 61 61 Rückansicht

02 03 04 05 06 50 60 61



* unverbindliche Preisempfehlung

01

**705371 teamULTIMATE Jersey**
S-3XL **€ 34.95***

**705656 teamULTIMATE Jersey Jr**
116-176 **€ 29.95***

Slim Fit • dryCELL • 100% recyceltes Polyester

Grafik auf der Vorderseite, V-Ausschnitt

**01** PUMA Red • **02** Electric Blue Lemonade • **03** PUMA Black • **04** PUMA White • **05** Pepper Green • **06** PUMA Navy • **07** Cyber Yellow • **18** Team Light Blue • **20** Fizzy Lime • **21** Neon Citrus

**2023 - 2024**

01

**704924 teamLIGA Shorts**
S-3XL **€ 19.95***

**704931 teamLIGA Shorts Jr**
116-176 **€ 14.95***

Regular Fit • dryCELL • 100% recyceltes Polyester

Elastischer Bund mit Zugband, Kontrasteinsatz aus Mesh mit PUMA Formstrip

**01** PUMA Red-PUMA White • **02** Electric Blue Lemonade-PUMA White • **03** PUMA Black-PUMA White • **04** PUMA White-PUMA Black • **05** Pepper Green-PUMA White • **06** Peacoat-PUMA White • **07** Cyber Yellow-PUMA Black • **20** Fizzy Lime-PUMA Black • **21** Neon Citrus-PUMA Black

**2023 - 2025**

02 03 04 05 06 07 18 20 21 21 Rückansicht

02 03 04 05 06 07 04 20 21 21 Rückansicht

01

**703441 teamLIGA Socks Core**
1-5 **€ 9.95***

Regular Fit • 78% Polyester, 18% Baumwolle, 4% Elastan

Strickrichtung zur Front, Fersen- und Zehenbereich aus Baumwolle für mehr Komfort, Knöchelverstärkung für mehr Stabilität

**01** PUMA Red-PUMA White • **02** Electric Blue Lemonade-PUMA White • **03** PUMA Black-PUMA White • **04** PUMA White-PUMA Black • **05** Pepper Green-PUMA White • **06** Peacoat-PUMA White • **07** Cyber Yellow-PUMA Black • **47** Fizzy Lime-PUMA Black

**2023 - 2025**

02 03 04 05 06 07 04 47 03



* unverbindliche Preisempfehlung

01

**658636 teamGOAL Jersey**
S-3XL **€ 27.95***

**658637 teamGOAL Jersey Jr**
116-164 **€ 22.95***

Regular Fit • dryCELL • 100% recyceltes Polyester
Mesh-Gewebe an der Seite für Atmungsaktivität

**01** PUMA Red-PUMA White • **02** Electric Blue Lemonade-PUMA White • **03** PUMA Black-PUMA White • **04** PUMA White-PUMA Black • **05** Sport Green-PUMA White • **06** PUMA Navy-PUMA White • **07** Faster Yellow-PUMA Black

**Januar 2024 - 2027**

02 03 04 05 06 07 07 Rückansicht

* unverbindliche Preisempfehlung

01

**704920 teamLIGA Striped Jersey**
S-3XL **€ 27.95***

**704927 teamLIGA Striped Jersey Jr**
116-176 **€ 22.95***

Regular Fit • dryCELL • 100% recyceltes Polyester

Rundhalsausschnitt, Raglanärmel mit Mesh-Einsatz für mehr Atmungsaktivität, gestreifter Sublimationsdruck auf der Vorderseite

**01** PUMA Red-PUMA Black-PUMA White • **02** Electric Blue Lemonade-PUMA Black-PUMA White • **04** PUMA White-PUMA Black • **05** Pepper Green-PUMA Black-PUMA White • **07** Cyber Yellow-PUMA Black

**2023 - 2025**

01

**704924 teamLIGA Shorts**
S-3XL **€ 19.95***

**704931 teamLIGA Shorts Jr**
116-176 **€ 14.95***

Regular Fit • dryCELL • 100% recyceltes Polyester

Elastischer Bund mit Zugband, Kontrasteinsatz aus Mesh mit PUMA Formstrip

**01** PUMA Red-PUMA White • **02** Electric Blue Lemonade-PUMA White • **04** PUMA White-PUMA Black • **05** Pepper Green-PUMA White • **07** Cyber Yellow-PUMA Black

**2023 - 2025**

01

**703438 teamLIGA Socks**
1-5 **€ 12.95***

Regular Fit • 85% Polyester, 11% Polypropylen, 4% Elastan

Strickrichtung zur Front, gestricktes Mesh-Material für verbesserte Atmungsaktivität, Fersen- und Zehenbereich aus Baumwolle für mehr Komfort, Knöchelverstärkung für mehr Stabilität, R&L: Ergonomisch geformtes Fußbett für den rechten und linken Fuß

**01** PUMA Red-PUMA White • **02** Electric Blue Lemonade-PUMA White • **04** PUMA White-PUMA Black • **05** Pepper Green-PUMA White • **07** Cyber Yellow-PUMA Black

**2023 - 2025**

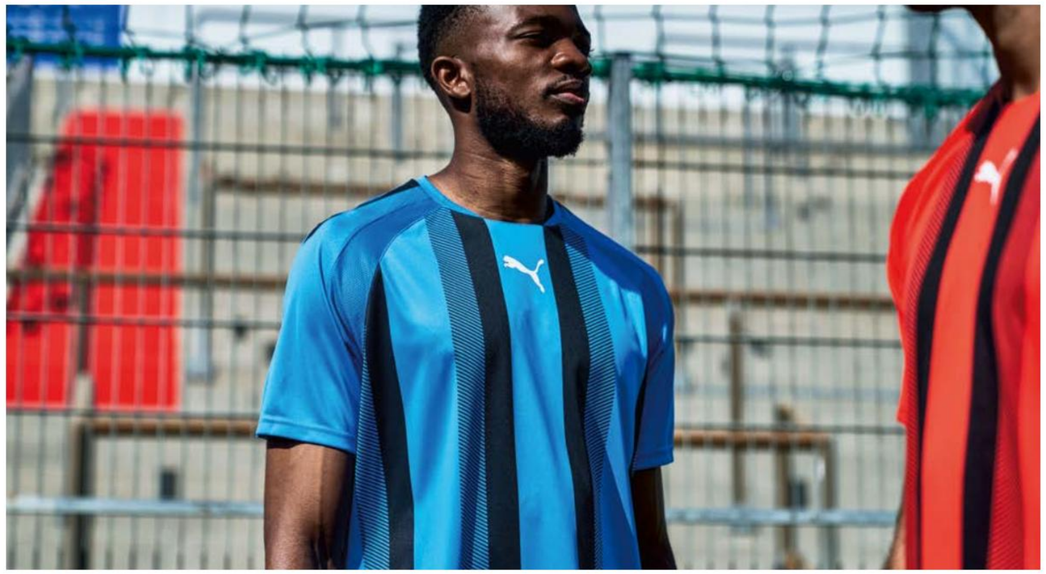

02 04 05 07 07 Rückansicht

02 04 05 07 07 Rückansicht

02 04 05 07

01

**704921 teamVISION Jersey**
S-3XL **€ 27.95***

**704928 teamVISION Jersey Jr**
116-176 **€ 22.95***

Regular Fit • dryCELL • 100% recyceltes Polyester

Rundhalsausschnitt, Raglanärmel mit Mesh-Einsatz für mehr Atmungsaktivität, zweifarbiger Sublimationsdruck auf der Vorderseite

**01** PUMA Red-Chili Pepper-PUMA White • **02** Electric Blue Lemonade-Limoges-PUMA White • **04** PUMA White-Glacier Gray-PUMA Black • **05** Pepper Green-Power Green-PUMA White • **07** Cyber Yellow-Spectra Yellow-PUMA Black

**2023 - 2025**

01

**704924 teamLIGA Shorts**
S-3XL **€ 19.95***

**704931 teamLIGA Shorts Jr**
116-176 **€ 14.95***

Regular Fit • dryCELL • 100% recyceltes Polyester

Elastischer Bund mit Zugband, Kontrasteinsatz aus Mesh mit PUMA Formstrip

**01** PUMA Red-PUMA White • **02** Electric Blue Lemonade-PUMA White • **04** PUMA White-PUMA Black • **05** Pepper Green-PUMA White • **07** Cyber Yellow-PUMA Black

**2023 - 2025**

01

**703438 teamLIGA Socks**
1-5 **€ 12.95***

Regular Fit • 85% Polyester, 11% Polypropylen, 4% Elastan

Strickrichtung zur Front, gestricktes Mesh-Material für verbesserte Atmungsaktivität, Fersen- und Zehenbereich aus Baumwolle für mehr Komfort, Knöchelverstärkung für mehr Stabilität, R&L: Ergonomisch geformtes Fußbett für den rechten und linken Fuß

**01** PUMA Red-PUMA White • **02** Electric Blue Lemonade-PUMA White • **04** PUMA White-PUMA Black • **05** Pepper Green-PUMA White • **07** Cyber Yellow-PUMA Black

**2023 - 2025**

02 04 05 07 07 Rückansicht

02 04 05 07 07 Rückansicht

02 04 05 07



* unverbindliche Preisempfehlung

01

**704919 teamPACER Jersey**
S-3XL **€ 24.95***

**704926 teamPACER Jersey Jr**
116-176 **€ 19.95***

Regular Fit • dryCELL • 100% recyceltes Polyester

Raglanärmel mit Mesh-Einsatz für mehr Atmungsaktivität, zweifarbiges Design mit Ärmeln in Kontrastfarben

**01** PUMA Red-PUMA Black-PUMA White • **02** Electric Blue Lemonade-PUMA Black-PUMA White • **03** PUMA Black-Smoked Pearl-PUMA White • **04** PUMA White-PUMA Black • **05** Pepper Green-PUMA Black-PUMA White • **07** Cyber Yellow-PUMA Black-PUMA White

**2023 - 2025**

02 03 04 05 07 07 Rückansicht

02 03 04 05 07 07 Rückansicht

01

**704924 teamLIGA Shorts**
S-3XL **€ 19.95***

**704931 teamLIGA Shorts Jr**
116-176 **€ 14.95***

Regular Fit • dryCELL • 100% recyceltes Polyester

Elastischer Bund mit Zugband, Kontrasteinsatz aus Mesh mit PUMA Formstrip

**01** PUMA Red-PUMA White • **02** Electric Blue Lemonade-PUMA White • **03** PUMA Black-PUMA White • **04** PUMA White-PUMA Black • **05** Pepper Green-PUMA White • **07** Cyber Yellow-PUMA Black

**2023 - 2025**

02 03 04 05 07

01

**703438 teamLIGA Socks**
1-5 **€ 12.95***

Regular Fit • 85% Polyester, 11% Polypropylen, 4% Elastan

Strickrichtung zur Front, gestricktes Mesh-Material für verbesserte Atmungsaktivität, Fersen- und Zehenbereich aus Baumwolle für mehr Komfort, Knöchelverstärkung für mehr Stabilität, R&L: Ergonomisch geformtes Fußbett für den rechten und linken Fuß

**01** PUMA Red-PUMA White • **02** Electric Blue Lemonade-PUMA White • **04** PUMA White-PUMA Black • **05** Pepper Green-PUMA White • **07** Cyber Yellow-PUMA Black

**2023 - 2025**

* unverbindliche Preisempfehlung

01

**705747 teamGOAL Matchday Jersey**
S-3XL **€ 24.95***

**705748 teamGOAL Matchday Jersey Jr**
116-164 **€ 19.95***

Regular Fit • dryCELL • 100% recyceltes Polyester

Rundhalsausschnitt, Rückseite vollständig aus Mesh, kontrastierende Mesh-Einsätze an den Seiten

**01** PUMA Red-PUMA White-Fast Red • **02** Electric Blue Lemonade-PUMA White-PUMA Team Royal • **03** PUMA Black-PUMA White-Flat Dark Gray • **04** PUMA White-PUMA Black-Feather Gray • **05** Sport Green-PUMA White-Power Green • **06** PUMA Navy-PUMA White-Persian Blue • **07** Faster Yellow-PUMA Black-Sport Yellow • **08** Rickie Orange-PUMA White-Bright Melon • **09** Team Regal Red-PUMA White-Astro Red • **10** Team Violet-PUMA White-Purple Pop • **11** PUMA White-PUMA Red-PUMA Red • **12** PUMA White-Electric Blue Lemonade-Electric Blue Lemonade • **13** Cast Iron-PUMA White-Shadow Gray • **15** PUMA White-Sport Green-Sport Green • **16** Electric Blue Lemonade-Faster Yellow-Faster Yellow • **17** Faster Yellow-Electric Blue Lemonade-Electric Blue Lemonade • **18** Team Light Blue-PUMA White-Clear Sea • **23** Fluro Yellow Pes-PUMA Black-PUMA Black • **27** Fluro Pink Pes-PUMA Black-PUMA Black • **28** PUMA Black-Matte Gold-PUMA Gold

**Januar 2024 - 2027**

01

**705752 teamGOAL Shorts**
S-3XL **€ 22.95***

**705753 teamGOAL Shorts Jr**
116-164 **€ 17.95***

Regular Fit • dryCELL • 100% recyceltes Polyester

Mittlere Bundhöhe, Beinabschluss über dem Knie, elastischer Bund mit Zugband, Mesh-Einsatz an den Seiten

**01** PUMA Red-PUMA White • **02** Electric Blue Lemonade-PUMA White • **03** PUMA Black-PUMA White • **04** PUMA White-PUMA Black • **05** Sport Green-PUMA White • **06** PUMA Navy-PUMA White • **07** Faster Yellow-PUMA Black • **08** Rickie Orange-PUMA White • **09** Team Regal Red-PUMA White • **10** Team Violet-PUMA White • **13** Cast Iron-PUMA White • **18** Team Light Blue-PUMA White • **23** Fluro Yellow Pes-PUMA Black • **25** Fluro Pink Pes-PUMA Black

**Januar 2024 - 2027**

01

**703441 teamLIGA Socks Core**
1-5 **€ 9.95***

Regular Fit • 78% Polyester, 18% Baumwolle, 4% Elastan

Strickrichtung zur Front, Fersen- und Zehenbereich aus Baumwolle für mehr Komfort, Knöchelverstärkung für mehr Stabilität

**01** PUMA Red-PUMA White • **02** Electric Blue Lemonade-PUMA White • **03** PUMA Black-PUMA White • **04** PUMA White-PUMA Black • **05** Pepper Green-PUMA White • **06** Peacoat-PUMA White • **07** Cyber Yellow-PUMA Black • **08** Golden Poppy-PUMA Black • **09** Cordovan-PUMA White • **10** Prism Violet-PUMA White • **11** PUMA White-PUMA Red • **12** PUMA White-Electric Blue Lemonade • **13** Steel Gray - PUMA Black • **15** PUMA White - Pepper Green • **16** Electric Blue Lemonade-Cyber Yellow • **17** Cyber Yellow-Electric Blue Lemonade • **50** Team Light Blue-PUMA White • **31** Fluo Pink • **33** Fluo Yellow

**2023 - 2025**

02 03 04 05 06 07 08 09 10 11

02 03 04 05 06 07 08 09 10 01

02 03 04 05 06 07 08 09 10 11

12 13 15 16 17 18 23 27 27 Rückansicht 28

02 13 05 02 07 18 23 25 25 Rückansicht 03

12 13 15 16 17 50 33 31 03



* unverbindliche Preisempfehlung

01

**705750 teamGOAL LS Jersey**
S-3XL **€ 29.95***

**705751 teamGOAL LS Jersey Jr**
116-164 **€ 24.95***

Regular Fit • dryCELL • 100% recyceltes Polyester

Rundhalsausschnitt, Rückseite vollständig aus Mesh, kontrastierende Mesh-Einsätze an den Seiten

**01** PUMA Red-PUMA White-Fast Red • **02** Electric Blue Lemonade-PUMA White-PUMA Team Royal • **03** PUMA Black-PUMA White-Strong Gray • **04** PUMA White-PUMA Black-Feather Gray

**Januar 2024 - 2027**

01

**705752 teamGOAL Shorts**
S-3XL **€ 22.95***

**705753 teamGOAL Shorts Jr**
116-164 **€ 17.95***

Regular Fit • dryCELL • 100% recyceltes Polyester

Mittlere Bundhöhe, Beinabschluss über dem Knie, elastischer Bund mit Zugband, Mesh-Einsatz an den Seiten

**01** PUMA Red-PUMA White • **02** Electric Blue Lemonade-PUMA White • **03** PUMA Black-PUMA White • **04** PUMA White-PUMA Black

**Januar 2024 - 2027**

01

**703441 teamLIGA Socks Core**
1-5 **€ 9.95***

Regular Fit • 78% Polyester, 18% Baumwolle, 4% Elastan

Strickrichtung zur Front, Fersen- und Zehenbereich aus Baumwolle für mehr Komfort, Knöchelverstärkung für mehr Stabilität

**01** PUMA Red-PUMA White • **02** Electric Blue Lemonade-PUMA White • **03** PUMA Black-PUMA White • **04** PUMA White-PUMA Black

**2023 - 2025**

02

03

04



04 Rückansicht

02

03

04



04 Rückansicht

02

03

04

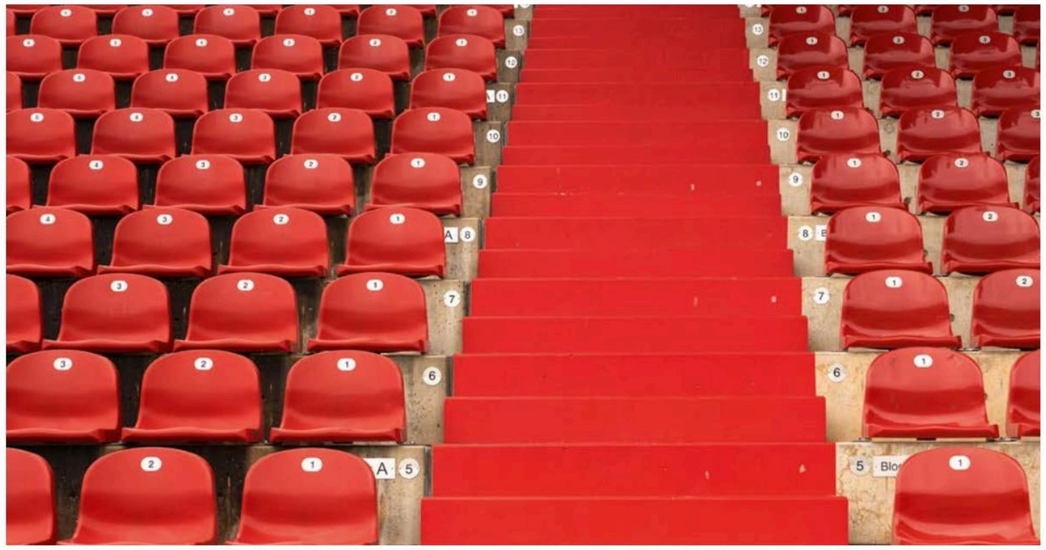



* unverbindliche Preisempfehlung

01

**704917 teamLIGA Jersey**
S-3XL **€ 22.95***

**704925 teamLIGA Jersey Jr**
116-176 **€ 17.95***

Regular Fit • dryCELL • 100% recyceltes Polyester

Rundhalsausschnitt, nach vorne angeschnittene Seitennaht für verbesserte Form, Cut-and-Sew Mesh-Einsätze, Ärmelbündchen und Saum aus Mesh in Kontrastfarben

**01** PUMA Red-PUMA White • **02** Electric Blue Lemonade-PUMA White • **03** PUMA Black-PUMA White • **04** PUMA White-PUMA Black • **05** Pepper Green-PUMA White • **06** Peacoat-PUMA White **07** Cyber Yellow-PUMA Black • **09** Cordovan-PUMA White • **10** Prism Violet-PUMA White • **13** Smoked Pearl-PUMA White

**2023 - 2025**

01

**704924 teamLIGA Shorts**
S-3XL **€ 19.95***

**704931 teamLIGA Shorts Jr**
116-176 **€ 14.95***

Regular Fit • dryCELL • 100% recyceltes Polyester

Elastischer Bund mit Zugband, Kontrasteinsatz aus Mesh mit PUMA Formstrip

**01** PUMA Red-PUMA White • **02** Electric Blue Lemonade-PUMA White • **03** PUMA Black-PUMA White • **04** PUMA White-PUMA Black • **05** Pepper Green-PUMA White • **06** Peacoat-PUMA White • **07** Cyber Yellow-PUMA Black • **09** Cordovan-PUMA White • **13** Smoked Pearl-PUMA White

**2023 - 2025**

01

**703438 teamLIGA Socks**
1-5 **€ 12.95***

Regular Fit • 85% Polyester, 11% Polypropylen, 4% Elastan

Strickrichtung zur Front, gestricktes Mesh-Material für verbesserte Atmungsaktivität, Fersen- und Zehenbereich aus Baumwolle für mehr Komfort, Knöchelverstärkung für mehr Stabilität, R&L: Ergonomisch geformtes Fußbett für den rechten und linken Fuß

**01** PUMA Red-PUMA White • **02** Electric Blue Lemonade-PUMA White • **03** PUMA Black-PUMA White • **04** PUMA White-PUMA Black • **05** Pepper Green-PUMA White • **06** Peacoat-PUMA White • **07** Cyber Yellow-PUMA Black • **09** Cordovan-PUMA White • **13** Steel Gray-PUMA Black

**2023 - 2025**

02 03 04 05 05 Rückansicht 06 07 09 10 13

02 03 04 05 05 Rückansicht 06 07 09 03 13

02 03 04 05 06 07 09 03 13

* unverbindliche Preisempfehlung

01

**704932 teamRISE Jersey**
S-3XL **€ 17.95***

**704938 teamRISE Jersey Jr**
116-176 **€ 14.95***

Regular Fit • dryCELL • 100% Polyester

Rundhalsausschnitt, Mesh-Bündchen in Kontrastfarbe

**01** PUMA Red-PUMA Black-PUMA White • **02** Electric Blue Lemonade-PUMA Black-PUMA White • **03** PUMA Black-Smoked Pearl-PUMA White • **04** PUMA White-PUMA Black-PUMA White • **05** Pepper Green-PUMA Black-PUMA White • **06** Peacoat-PUMA Black-PUMA White • **07** Cyber Yellow-PUMA Black-PUMA White • **08** Golden Poppy-PUMA Black-PUMA White • **10** Prism Violet-PUMA Black-PUMA White • **13** Smoked Pearl-PUMA Black-PUMA White • **18** Team Light Blue-PUMA Black-PUMA White

**2023 - 2026**

01

**704942 teamRISE Shorts**
S-3XL **€ 17.95***

**704943 teamRISE Shorts Jr**
116-176 **€ 12.95***

Regular Fit • dryCELL • 100% Polyester

Elastischer Bund mit Zugband, PUMA Cat Logo als Hitzetransfer auf dem linken Bein

**01** PUMA Red-PUMA White • **02** Electric Blue Lemonade-PUMA White • **03** PUMA Black-PUMA White • **04** PUMA White-PUMA Black • **05** Pepper Green-PUMA White • **06** Peacoat-PUMA White • **07** Cyber Yellow-PUMA Black • **08** Golden Poppy-PUMA Black • **10** Prism Violet-PUMA White • **13** Smoked Pearl-PUMA White • **18** Team Light Blue-PUMA Black-PUMA White

**2023 - 2026**

01

**703441 teamLIGA Socks Core**
1-5 **€ 9.95***

Regular Fit • 78% Polyester, 18% Baumwolle, 4% Elastan

Strickrichtung zur Front, Fersen- und Zehenbereich aus Baumwolle für mehr Komfort, Knöchelverstärkung für mehr Stabilität

**01** PUMA Red-PUMA White • **02** Electric Blue Lemonade-PUMA White • **03** PUMA Black-PUMA White • **04** PUMA White-PUMA Black • **05** Pepper Green-PUMA White • **06** Peacoat-PUMA White • **07** Cyber Yellow-PUMA Black • **08** Golden Poppy-PUMA Black • **10** Prism Violet-PUMA White • **13** Steel Gray-PUMA Black• **50** Team Light Blue-PUMA Black-PUMA White

**2023 - 2025**

01 Rückansicht 02 03 04 05 06 07 08 10 13 18

01 Rückansicht 02 03 04 05 06 07 08 10 13 18

02 03 04 05 06 07 08 10 13 50

* unverbindliche Preisempfehlung

# HOSEN

01

### 705743 teamFINAL Shorts

S-3XL **€ 34.95***

Regular Fit • dryCELL • 100% recyceltes Polyester

ULTRAWEAVE-Technologie, leichtes recyceltes Material, elastischer Bund mit Zugband, mittlere Bundhöhe, Beinabschluss über dem Knie

**01** PUMA Red-PUMA White-Fast Red • **02** Ignite Blue-PUMA White-PUMA Team Royal • **03** PUMA Black-PUMA White-Flat Dark Gray • **04** PUMA White-PUMA Black-Feather Gray • **05** Sport Green-PUMA White-Power Green • **06** PUMA Navy-PUMA White-Persian Blue • **07** Faster Yellow-PUMA Black-Sport Yellow

**Februar 2024 - 2025**

01 Rückansicht 02 03 04 05 06 07

### 704924 teamLIGA Shorts

S-3XL **€ 19.95***

### 704931 teamLIGA Shorts Jr

116-176 **€ 14.95***

01

Regular Fit • dryCELL • 100% recyceltes Polyester

Elastischer Bund mit Zugband, Kontrasteinsatz aus Mesh mit PUMA Formstrip

**01** PUMA Red-PUMA White • **02** Electric Blue Lemonade-PUMA White • **03** PUMA Black-PUMA White • **04** PUMA White-PUMA Black • **05** Pepper Green-PUMA White • **06** Peacoat-PUMA White • **07** Cyber Yellow-PUMA Black • **09** Cordovan-PUMA White • **13** Smoked Pearl-PUMA White • **40** Blue Atoll-PUMA Black • **42** Fluo Yellow-PUMA Black • **45** Nrgy Red-PUMA Black • **20** Fizzy Lime-PUMA Black • **21** Neon Citrus-PUMA Black

**2023 - 2025**

01 Rückansicht 02 03 04 05 06 07 09 13 40 42 45 20 21

01

### 705752 teamGOAL Shorts

S-3XL **€ 22.95***

### 705753 teamGOAL Shorts Jr

116-164 **€ 17.95***

Regular Fit • dryCELL • 100% recyceltes Polyester

Mittlere Bundhöhe, Beinabschluss über dem Knie, elastischer Bund mit Zugband, Mesh-Einsatz an den Seiten

**01** PUMA Red-PUMA White • **02** Electric Blue Lemonade-PUMA White • **03** PUMA Black-PUMA White • **04** PUMA White-PUMA Black • **05** Sport Green-PUMA White • **06** PUMA Navy-PUMA White • **07** Faster Yellow-PUMA Black • **08** Rickie Orange-PUMA White • **09** Team Regal Red-PUMA White • **10** Team Violet-PUMA White • **13** Cast Iron-PUMA White **18** Team Light Blue-PUMA White • **23** Fluro Yellow Pes-PUMA Black • **25** Fluro Pink Pes-PUMA Black • **60** Fresh Mint-PUMA Black • **61** Sun Stream-PUMA Black

**Januar 2024 - 2027**

01 Rückansicht 02 03 04 05 06 07 08

09 10 13 18 23 25 60 61

### 704942 teamRISE Shorts

S-3XL **€ 17.95***

### 704943 teamRISE Shorts Jr

116-176 **€ 12.95***

01

Regular Fit • dryCELL • 100% Polyester

Elastischer Bund mit Zugband, PUMA Cat Logo als Hitzetransfer auf dem linken Bein

**01** PUMA Red-PUMA White • **02** Electric Blue Lemonade-PUMA White • **03** PUMA Black-PUMA White • **04** PUMA White-PUMA Black • **05** Pepper Green-PUMA White • **06** Peacoat-PUMA White • **07** Cyber Yellow-PUMA Black • **08** Golden Poppy-PUMA Black **10** Prism Violet-PUMA White • **13** Smoked Pearl-PUMA White • **18** Team Light Blue-PUMA Black-PUMA White

**2023 - 2026**

01 Rückansicht 02 03 04 05 06 07 08 10 13 18



* unverbindliche Preisempfehlung

# SOCKEN

01

### 705746 teamFINAL Socks

1-5 **€ 22.95***

Regular Fit • 62% Polyester, 24% Polyamid, 12% Baumwolle, 2% Elastan

Doppellagige, komfortable Schweißnaht, flexibler Knöchelbereich, stützende Cross-Compression-Technologie am Knöchel, gepolsterter Knöchelbereich, Gripzone am Vorderfuß und der Ferse, Mesh zur Belüftung, gepolsterte Zehenpartie

**01** PUMA Red-PUMA White-Fast Red • **02** Ignite Blue-PUMA White-PUMA Team Royal • **03** PUMA Black-PUMA White-Flat Dark Gray • **04** PUMA White-PUMA Black-Feather Gray • **05** Sport Green-PUMA White-Power Green • **06** PUMA Navy-PUMA White-Persian Blue • **07** Faster Yellow-PUMA Black-Sport Yellow

**Februar 2024 - 2025**

02 03 04 05 06 07

### 703438 teamLIGA Socks

1-5 **€ 12.95***

01

Regular Fit • 85% Polyester, 11% Polypropylen, 4% Elastan

Strickrichtung zur Front, gestricktes Mesh-Material für verbesserte Atmungsaktivität, Fersen- und Zehenbereich aus Baumwolle für mehr Komfort, Knöchelverstärkung für mehr Stabilität, R&L: Ergonomisch geformtes Fußbett für den rechten und linken Fuß

**01** PUMA Red-PUMA White • **02** Electric Blue Lemonade-PUMA White • **03** PUMA Black-PUMA White • **04** PUMA White-PUMA Black • **05** Pepper Green-PUMA White **06** Peacoat-PUMA White • **07** Cyber Yellow-PUMA Black • **08** Golden Poppy-PUMA Black • **09** Cordovan-PUMA White • **10** Prism Violet-PUMA White • **43** Smoked Pearl-PUMA White

**2023 - 2025**

02 03 04 05 06 07 08 09 10 43



* unverbindliche Preisempfehlung



### 703441 teamLIGA Socks Core

1-5 **€ 9.95***

01

Regular Fit • 78% Polyester, 18% Baumwolle, 4% Elastan

Strickrichtung zur Front, Fersen- und Zehenbereich aus Baumwolle für mehr Komfort, Knöchelverstärkung für mehr Stabilität

**01** PUMA Red-PUMA White • **02** Electric Blue Lemonade-PUMA White • **03** PUMA Black-PUMA White • **04** PUMA White-PUMA Black • **05** Pepper Green-PUMA White • **06** Peacoat-PUMA White • **07** Cyber Yellow-PUMA Black • **08** Golden Poppy-PUMA Black • **09** Cordovan-PUMA White • **10** Prism Violet-PUMA White • **11** PUMA White-PUMA Red • **12** PUMA White-Electric Blue Lemonade • **13** Steel Gray-PUMA Black • **15** PUMA White-Pepper Green • **16** Electric Blue Lemonade-Cyber Yellow • **17** Cyber Yellow-Electric Blue Lemonade • **31** Fluo Pink • **33** Fluo Yellow • **40** Blue Atoll-PUMA Black • **43** Smoked Pearl-PUMA White • **45** Nrgy Red-PUMA Black • **47** Fizzy Lime-PUMA Black • **50** Team Light Blue-PUMA White • **60** Fresh Mint-PUMA Black • **61** Sun Stream-PUMA Black

**2023 - 2025**

02 03 04 05 06 07 08 09 10 11 12 13**

15 16 17 31 33 40 43 45 47 50 60 61

** solange Vorrat reicht - Alternative Fb.43

01

### 706028 teamGOAL Sleeve Socks

1-5 **€ 11.95***

Regular Fit • 96% recyceltes Polyester, 3% Elastan, 1% recyceltes Polyamid

Unterstützende Polsterung an Ober- und Unterseite, Gummizug am unteren Futter, kombinierbar mit teamGOALPerformance Socke, Mesh-Einsatz an den Seiten

**01** PUMA Red-PUMA White • **02** Electric Blue Lemonade-PUMA White • **03** PUMA Black-PUMA White • **04** PUMA White-PUMA Black • **05** Sport Green-PUMA White • **06** PUMA Navy-PUMA White • **07** Faster Yellow-PUMA Black

**Januar 2024 - 2027**

02 03 04 05 06 07

03 04

### 706119 teamGOAL Performance Socks

1-5 **€ 14.95***

Regular Fit • 51% Polyester, 40% Baumwolle, 7% Polyamid, 2% Elastan

Mittlere Höhe, stützendes Fußbett, L- und R-Technologie, vielseitiger Einsatz

**03** PUMA Black-PUMA White • **04** PUMA White-PUMA Black

**Januar 2024 - 2027**

04 03 51

### 657270 teamLIGA Training Socks

1-5 **€ 12.95***

Unique Fit • 65% Baumwolle, 32% Polyamid, 3% Elastan

Mittelhohe Socke, ergonomisches Fußbett, gerippte Kompressionszonen, dehnbarer Strick mit maximaler Flexibilität am Sprunggelenk, zusätzliche Polsterung an Knöchel und Zehen für optimalen Komfort

**03** PUMA Black-PUMA White • **04** PUMA White-PUMA Black • **51** Medium Gray Heather-PUMA White

**2023 - 2025**

01

### 703439 teamLIGA Stirrup Socks Core

1-5 **€ 9.95***

Regular Fit • 90% Polyester, 10% Polyamid

Strickrichtung zur Front, Knöchelverstärkung für mehr Stabilität, gestrickter Fußriemen für mehr Halt und Stabilität

**01** PUMA Red-PUMA White • **02** Electric Blue Lemonade-PUMA White • **03** PUMA Black-PUMA White • **04** PUMA White-PUMA Black • **05** Pepper Green-PUMA White **06** Peacoat-PUMA White • **07** Cyber Yellow-PUMA Black • **08** Golden Poppy-PUMA Black • **09** Cordovan-PUMA White • **10** Prism Violet-PUMA White

**2023 - 2025**

02 03 04 05 06 07 08 09 10

# GOALKEEPER



* unverbindliche Preisempfehlung

03

**705740 teamGLORY Jersey**
S-3XL **€ 34.95***

**705741 teamGLORY Jersey Jr**
116-164 **€ 29.95***

Slim Fit • dryCELL • 100% recyceltes Polyester

V-Ausschnitt

**03** PUMA Black-PUMA White-Ebony • **18** Team Light Blue-PUMA White-Clear Sea • **60** Fresh Mint-PUMA Black • **61** Sun Stream-PUMA Black

**Februar 2024 - 2025**

03

**705752 teamGOAL Shorts**
S-3XL **€ 22.95***

**705753 teamGOAL Shorts Jr**
116-164 **€ 17.95***

Regular Fit • dryCELL • 100% recyceltes Polyester

Mittlere Bundhöhe, Beinabschluss über dem Knie, elastischer Bund mit Zugband, Mesh-Einsatz an den Seiten

**03** PUMA Black-PUMA White • **18** Team Light Blue-PUMA White • **60** Fresh Mint-PUMA Black • **61** Sun Stream-PUMA Black

**Januar 2024 - 2027**

03

**703441 teamLIGA Socks Core**
1-5 **€ 9.95***

Regular Fit • 78% Polyester, 18% Baumwolle, 4% Elastan

Strickrichtung zur Front, Fersen- und Zehenbereich aus Baumwolle für mehr Komfort, Knöchelverstärkung für mehr Stabilität

**03** PUMA Black-PUMA White • **50** Team Light Blue-PUMA White **60** Fresh Mint-PUMA Black • **61** Sun Stream-PUMA Black

**2023 - 2025**

18 60 61 61 Rückansicht

18 60 61 61 Rückansicht

50 60 61

01

**705371 teamULTIMATE Jersey**
S-3XL **€ 34.95***

**705656 teamULTIMATE Jersey Jr**
116-176 **€ 29.95***

Slim Fit • dryCELL • 100% recyceltes Polyester

Grafik auf der Vorderseite, V-Ausschnitt

**01** PUMA Red • **18** Team Light Blue • **20** Fizzy Lime • **21** Neon Citrus

**2023 - 2024**

01

**704924 teamLIGA Shorts**
S-3XL **€ 19.95***

**704931 teamLIGA Shorts Jr**
116-176 **€ 14.95***

Regular Fit • dryCELL • 100% recyceltes Polyester

Elastischer Bund mit Zugband, Kontrasteinsatz aus Mesh mit PUMA Formstrip

**01** PUMA Red-PUMA White • **04** PUMA White-PUMA Black • **20** Fizzy Lime-PUMA Black • **21** Neon Citrus-PUMA Black

**2023 - 2025**

01

**703441 teamLIGA Socks Core**
1-5 **€ 9.95***

Regular Fit • 78% Polyester, 18% Baumwolle, 4% Elastan

Strickrichtung zur Front, Fersen- und Zehenbereich aus Baumwolle für mehr Komfort, Knöchelverstärkung für mehr Stabilität

**01** PUMA Red-PUMA White • **03** PUMA Black-PUMA White • **04** PUMA White-PUMA Black • **47** Fizzy Lime-PUMA Black

**2023 - 2025**

18 20 21 21 Rückansicht

04 20 21 21 Rückansicht

04 47 03

* unverbindliche Preisempfehlung

40

**704933 teamPACER GK LS Jersey**
S-3XL **€ 29.95***

**704939 teamPACER GK LS Jersey Jr**
116-176 **€ 24.95***

Regular Fit • dryCELL •100% recyceltes Polyester

Rundhalsausschnitt, Raglanärmel mit Mesh-Einsatz für mehr Atmungsaktivität, zweifarbiges Design mit Ärmeln in Kontrastfarben

**40** Blue Atoll-PUMA Black-PUMA White • **42** Fluo Yellow-PUMA Black-PUMA White • **43** Smoked Pearl-PUMA Black-PUMA White

**2023 - 2025**

40

**704924 teamLIGA Shorts**
S-3XL **€ 19.95***

**704931 teamLIGA Shorts Jr**
116-176 **€ 14.95***

Regular Fit • dryCELL • 100% recyceltes Polyester

Elastischer Bund mit Zugband, Kontrasteinsatz aus Mesh mit PUMA Formstrip

**40** Blue Atoll-PUMA Black • **42** Fluo Yellow-PUMA Black • **13** Smoked Pearl-PUMA White

**2023 - 2025**

40

**703441 teamLIGA Socks Core**
1-5 **€ 9.95***

78% Polyester, 18% Baumwolle, 4% Elastan

Strickrichtung zur Front, Fersen- und Zehenbereich aus Baumwolle für mehr Komfort, Knöchelverstärkung für mehr Stabilität

**40** Blue Atoll-PUMA Black • **33** Fluo Yellow • **13** Steel Gray-PUMA Black

**2023 - 2025**

42

42

33

43 43 Rückansicht

13

13 Rückansicht

13

03

03 Rückansicht

**657851 GK Padded Shirt**
S-3XL **€ 44.95***

**657852 GK Padded Shirt Jr**
128-176 **€ 39.95***

Slim Fit • dryCELL • 88% Polyester, 12% Elastan

Rundhalsausschnitt, strategisch platzierte doppellagige Schaumstoffeinsätze zum Schutz von Ellbogen und Rippen

**03** PUMA Black

**2023 - 2024**

01

01 Rückansicht

**657038 Goalkeeper Shorts**
S-3XL **€ 44.95***

**657039 Goalkeeper Shorts Jr**
116-176 **€ 39.95***

Regular Fit • dryCELL • 100% Polyester

Elastisches Bündchen für optimale Passform, verstärkte Bereiche seitlich am Oberschenkel

**01** PUMA Black-PUMA Black

**2023 - 2025**

01

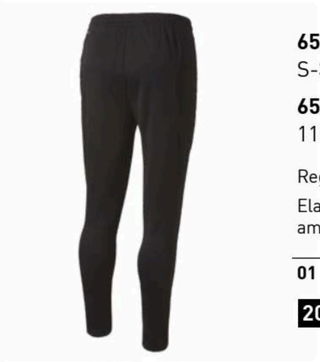
01 Rückansicht

**657036 Goalkeeper Pants**
S-3XL **€ 59.95***

**657037 Goalkeeper Pants Jr**
116-176 **€ 54.95***

Regular Fit • dryCELL •100% Polyester

Elastisches Bündchen für optimale Passform, verstärkte Bereiche am Knie und seitlich am Oberschenkel

**01** PUMA Black-PUMA Black

**2023 - 2025**



* unverbindliche Preisempfehlung



# FUNKTIONS-UNTERWÄSCHE

01

**655920 teamLIGA Baselayer Tee LS**
S-XXL **€ 39.95***

**655921 teamLIGA Baselayer Tee LS Jr**
116-176 **€ 34.95***

Slim Fit • dryCELL •89% Polyester, 11% Spandex

Leichtes Kompressionsmaterial: Die Textilschicht direkt auf der Haut arbeitet mit den natürlichen, körpereigenen Systemen Hand in Hand, um die Leistungsfähigkeit zu steigern. Elastan-Gewebe für dauerhafte Elastizität und mehr Bewegungsfreiheit

**01** PUMA Red • **02** Electric Blue Lemonade • **03** PUMA Black • **04** PUMA White **05** Pepper Green • **06** Cyber Yellow • **08** Golden Poppy • **09** Cordovan • **10** Prism Violet • **17** Smoked Pearl • **20** Peacoat • **25** Team Light Blue • **31** Fluo Pink • **56** Neon Citrus • **58** Fizzy Lime • **76** Sun Stream • **78** Fresh Mint

**2023 - 2025**

02

03

04

05

06

08

09

10

17

20

25

31

56

58

76

78

01

**655918 teamLIGA Baselayer Tee SS**
S-XXL **€ 34.95***

**655919 teamLIGA Baselayer Tee SS Jr**
116-176 **€ 27.95***

Slim Fit • dryCELL • 89% Polyester, 11% Spandex

Leichtes Kompressionsmaterial: Die Textilschicht direkt auf der Haut arbeitet mit den natürlichen, körpereigenen Systemen Hand in Hand, um die Leistungsfähigkeit zu steigern. Elastan-Gewebe für dauerhafte Elastizität und mehr Bewegungsfreiheit

**01** PUMA Red • **02** Electric Blue Lemonade • **03** PUMA Black • **04** PUMA White

**2023 - 2025**

02

03

03 Rückansicht

04

01

**655924 teamLIGA Baselayer Short Tight**
S-XXL **€ 39.95***

**655937 teamLIGA Baselayer Short Tight Jr**
116-176 **€ 34.95***

Slim Fit • dryCELL • 88% Polyester, 12% Elastan

Leichtes Kompressionsmaterial: Die Textilschicht direkt auf der Haut arbeitet mit den natürlichen, körpereigenen Systemen Hand in Hand, um die Leistungsfähigkeit zu steigern. Elastan-Gewebe für dauerhafte Elastizität und mehr Bewegungsfreiheit

**01** PUMA Red • **02** Electric Blue Lemonade • **03** PUMA Black • **04** PUMA White • **05** Pepper Green • **06** Cyber Yellow • **08** Golden Poppy • **09** Cordovan • **10** Prism Violet • **20** Peacoat • **31** Fluo Pink • **56** Neon Citrus • **58** Fizzy Lime • **78** Fresh Mint • **79** Sun Stream

**2023 - 2025**

02

03

04

05

06

08

09

10

20

31

56

58

78

79

01

**655922 teamLIGA Baselayer Tee LS Warm**
S-3XL **€ 49.95***

Slim Fit • dryCELL • 88% Polyester, 12% Elastan

Leichtes Kompressionsmaterial: Die Textilschicht direkt auf der Haut arbeitet mit den natürlichen, körpereigenen Systemen Hand in Hand, um die Leistungsfähigkeit zu steigern. Elastan-Gewebe für dauerhafte Elastizität und mehr Bewegungsfreiheit

**01** PUMA Red • **02** Electric Blue Lemonade • **03** PUMA Black • **04** PUMA White

**2023 - 2025**

02

03

03 Rückansicht

04 (S-2XL)

03 (S-2XL)

04

**655925 teamLIGA Baselayer Long Tight**
S-3XL **€ 39.95***

**655945 teamLIGA Baselayer Long Tight Jr**
116-176 **€ 34.95***

Slim Fit • dryCELL • 88% Polyester, 12% Elastan

Leichtes Kompressionsmaterial: Die Textilschicht direkt auf der Haut arbeitet mit den natürlichen, körpereigenen Systemen Hand in Hand, um die Leistungsfähigkeit zu steigern. Elastan-Gewebe für dauerhafte Elastizität und mehr Bewegungsfreiheit

**03** PUMA Black • **04** PUMA White

**2023 - 2025**

01

**658777 teamGOAL Baselayer Tee LS**
S-3XL **€ 24.95***

**659041 teamGOAL Baselayer Tee LS Jr**
116-164 **€ 19.95***

Slim Fit • dryCELL • 100% recyceltes Polyester

V-Ausschnitt

**01** PUMA Red-Fast Red • **02** Electric Blue Lemonade-PUMA Team Royal • **03** PUMA Black-Flat Dark Gray • **04** PUMA White-Feather Gray • **05** Sport Green-Power Green **07** Faster Yellow-Sport Yellow

**2023 - 2027**

02

03

04

05

05 Rückansicht

07



* unverbindliche Preisempfehlung

# TEAMKLEIDUNG ÜBERSICHT

teamFINAL S.70

teamCUP S.75

teamGOAL S.81

teamLIGA S.89

teamRISE S.96

DIE AUCH VON DEN PROFIS DER WELTKLASSE-CLUBS GETRAGENE FINAL COLLECTION WURDE FÜR ABSOLUTE TOPLEISTUNGEN ENTWORFEN.

# TECHNOLOGIE TEAMFINAL

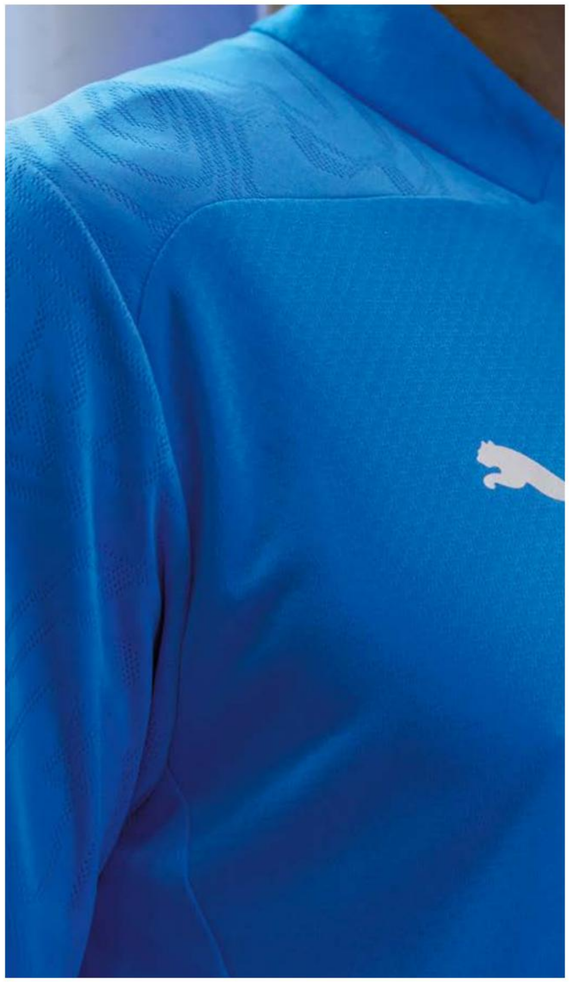

## SILBERNES PUMA CAT LOGO

## NEUE DESIGN ELEMENTE

Technisches Jacquard-Material für Atmungs-aktivität und grafischen Kontrast.

## SLIM FIT

## DRYCELL

Feuchtigkeitsableitendes Funktionsmaterial mit dryCELL Technologie hält den Körper während des Spiels angenehm trocken.

01

### 658554 teamFINAL Training Jacket

S-3XL **€ 69.95***

Slim Fit • dryCELL • 100% recyceltes Polyester

Durchgehender Reißverschluss, Seitentaschen mit Reißverschluss, grafischer Kontrast an Schultern und Seiten

**01** PUMA Red-PUMA Silver • **02** Ignite Blue-PUMA Silver • **03** PUMA Black-PUMA Silver • **05** Sport Green-PUMA Silver • **13** Cast Iron-PUMA Silver • **30** Electric Lime-PUMA Silver

**Februar 2024 - 2025**

02 03 05 13 30 30 Rückansicht

01

### 658551 teamFINAL Training 1/4 Zip Top

S-3XL **€ 64.95***

Slim Fit • dryCELL • 100% recyceltes Polyester

Rundhalsausschnitt, Ärmel mit einzigartigem Jacquardprint, grafischer Kontrast an den Schultern und Armen

**01** PUMA Red-PUMA Silver • **02** Ignite Blue-PUMA Silver • **03** PUMA Black-PUMA Silver • **05** Sport Green-PUMA Silver • **13** Cast Iron-PUMA Silver • **30** Electric Lime-PUMA Silver

**Februar 2024 - 2025**

02 03 05 13 30 30 Rückansicht

# TEAMFINAL

03

### 658599 teamFINAL Allweather Jacket

S-3XL **€ 79.95***

Regular Fit • windCELL • 100% recyceltes Nylon

Wasserabweisendes Material, Kapuze mit Kordelzug, Seitentaschen mit Reißverschluss, durchgehender Reißverschluss, gerippte Bündchen

**03** PUMA Black-PUMA Silver

**Februar 2024 - 2025**

03 Rückansicht



* unverbindliche Preisempfehlung

01

## 658557 teamFINAL Training Jersey

S-3XL **€ 39.95***

Slim Fit • dryCELL • 100% recyceltes Polyester

Rundhalsausschnitt

**01** PUMA Red-PUMA Silver • **02** Ignite Blue-PUMA Silver • **03** PUMA Black-PUMA Silver • **04** PUMA White-PUMA Silver • **05** Sport Green-PUMA Silver • **13** Cast Iron-PUMA Silver • **30** Electric Lime-PUMA Silver

**Februar 2024 - 2025**

02 03 04 05 13 30 30 Rückansicht

01

## 658559 teamFINAL Training Jersey SL

S-3XL **€ 34.95***

Slim Fit • dryCELL • 100% recyceltes Polyester

Rundhalsausschnitt

**01** PUMA Red-PUMA Silver • **02** Ignite Blue-PUMA Silver • **03** PUMA Black-PUMA Silver • **05** Sport Green-PUMA Silver

**Februar 2024 - 2025**

02 03 05 05 Rückansicht

* unverbindliche Preisempfehlung

03

**658563 teamFINAL Training Pants**
S-3XL **€ 64.95***

Slim Fit • dryCELL • 100% recyceltes Polyester

Elastischer Bund mit Zugband, Seitentaschen mit Reißverschluss, mittlere Bundhöhe

**03** PUMA Black-PUMA Silver • **13** Cast Iron-PUMA Silver

**Februar 2024 - 2025**

13 13 Rückansicht

03

**658566 teamFINAL Training Shorts**
S-3XL **€ 34.95***

Slim Fit • dryCELL • 100% recyceltes Polyester

Mittlere Bundhöhe, Seitentaschen mit Reißverschluss, elastischer Bund mit Zugband

**03** PUMA Black-PUMA Silver • **13** Cast Iron-PUMA Silver

**Februar 2024 - 2025**

13 13 Rückansicht



* unverbindliche Preisempfehlung

01

**657983 teamCUP Training Jacket**
S-3XL **€ 69.95***

Slim Fit • dryCELL • 100% recyceltes Polyester

Grafik auf Ärmeln und farbig kontrastierter Schulterbereich, durchgehender Reißverschluss, Reißverschlusstaschen

**01** PUMA Red • **02** Electric Blue Lemonade • **03** PUMA Black • **05** Pepper Green • **13** Flat Medium Gray Cyber

**2023 - 2024**

02 03 05 13 13 Rückansicht

01

## 657982 teamCUP Training 1/4 Zip Top

S-3XL **€ 64.95***

Slim Fit • dryCELL • 100% recyceltes Polyester

Grafik auf Schultern und farbig kontrastierter Ärmelbereich, ¼ Zip Reißverschluss

**01** PUMA Red • **02** Electric Blue Lemonade • **03** PUMA Black • **05** Pepper Green • **13** Flat Medium Gray

**2023 - 2024**

02

03

03 Rückansicht

05

13

03

03 Rückansicht

## 657994 teamCUP Windshield

S-XXL **€ 74.95***

Regular Fit • windCELL • 100% recyceltes Polyester

Kapuze, durchgehender Reißverschluss

**03** PUMA Black

**2023 - 2024**

03

03 Rückansicht

## 657986 teamCUP Training Rain Top

S-3XL **€ 74.95***

Regular Fit • rainCELL • 100% recyceltes Polyester

Wasserabweisend, PUMA Cat Logo auf Brusthöhe rechts

**03** PUMA Black

**2023 - 2024**

01

## 657984 teamCUP Training Jersey

S-3XL **€ 39.95***

Slim Fit • dryCELL • 100% recyceltes Polyester

Einheitliche Grafik auf der Vorderseite und farbig kontrastrierte Details

**01** PUMA Red • **02** Electric Blue Lemonade • **03** PUMA Black • **04** PUMA White • **05** Pepper Green • **06** Parisian Night • **13** Flat Medium Gray • **19** Cyber Yellow-PUMA Black

**2023 - 2024**

02

03

04

05

06

13

19

19 Rückansicht



* unverbindliche Preisempfehlung

01

**657985 teamCUP Training Jersey SL**
S-3XL **€ 34.95***

Slim Fit • dryCELL • 100% recyceltes Polyester
Einheitliche Grafik auf der Vorderseite und farbig kontrastrierte Details

**01** PUMA Red • **02** Electric Blue Lemonade • **03** PUMA Black • **13** Flat Medium Gray

**2023 - 2024**

02

02 Rückansicht

03

13

03

03 Rückansicht

13

**658369 teamCUP Training Pants**
S-3XL **€ 64.95***

Slim Fit • 100% recyceltes Polyester
Grafikeinsätze auf der Vorderseite, Reißverschlusstaschen, Reißverschluss an den Beinen

**03** PUMA Black • **13** Flat Medium Gray

**2023 - 2024**

03

03 Rückansicht

13

**657993 teamCUP Training Shorts**
S-3XL **€ 34.95***

Regular Fit • 100% recyceltes Polyester
Grafikeinsätze auf der Vorderseite, Reißverschlusstaschen

**03** PUMA Black • **13** Flat Medium Gray

**2023 - 2024**

* unverbindliche Preisempfehlung

Ralf Rangnick

# TEAMGOAL

01

**658622 teamGOAL Sideline Jacket**
S-3XL **€ 64.95***

Regular Fit • dryCELL • 100% recyceltes Polyester

Durchgehender Reißverschluss, Seitentaschen mit Reißverschluss, seitliche Paspel in Weiß

**01** PUMA Red-PUMA White • **02** Electric Blue Lemonade-PUMA White • **03** PUMA Black-PUMA White • **06** PUMA Navy-PUMA White

**Januar 2024 - 2027**

02

03

06

06 Rückansicht

* unverbindliche Preisempfehlung

01

**658633 teamGOAL Training Jacket**
S-3XL **€ 49.95***

**658634 teamGOAL Training Jacket Jr**
116-164 **€ 44.95***

Regular Fit • dryCELL • 100% recyceltes Polyester

Kragen, durchgehender Reißverschluss, Seitentaschen mit Reißverschluss, Seitenteil aus geschlossenem Mesh-Gewebe für Atmungsaktivität

**01** PUMA Red-PUMA White-Fast Red • **02** Electric Blue Lemonade-PUMA White-PUMA Team Royal • **03** PUMA Black-PUMA White-Flat Dark Gray • **04** PUMA White-Feather Gray-PUMA Black • **05** Sport Green-PUMA White-Power Green • **06** PUMA Navy-PUMA White-Persian Blue • **07** Faster Yellow-PUMA Black-Sport Yellow • **13** Cast Iron-PUMA White-Shadow Gray

**Januar 2024 - 2027**

02 03 04 05 06 07 13 13 Rückansicht

03

03 Rückansicht

**658803 teamGOAL Training Hoody M**
S-3XL **€ 54.95***

Regular Fit • dryCELL • 100% recyceltes Polyester
Kapuze mit Zugband, Kängurutasche

**03** PUMA Black-PUMA White-Flat Dark Gray

**Januar 2024 - 2027**

01

**658629 teamGOAL Training 1/4 Zip Top**
S-3XL **€ 47.95***

**658632 teamGOAL Training 1/4 Zip Top Jr**
116-164 **€ 42.95***

Slim Fit • dryCELL • 100% recyceltes Polyester

Kragen, viertellanger Reißverschluss, Seitenteil aus geschlossenem Mesh-Gewebe für Atmungsaktivität

**01** PUMA Red-PUMA White-Fast Red • **02** Electric Blue Lemonade-PUMA White-PUMA Team Royal • **03** PUMA Black-PUMA White-Flat Dark Gray • **05** Sport Green-PUMA White-Power Green • **06** PUMA Navy-PUMA White-Persian Blue • **07** Faster Yellow-PUMA Black-Sport Yellow **13** Cast Iron-PUMA White-Shadow Gray

**Januar 2024 - 2027**

02 03 05 06 07 13 13 Rückansicht

01

**658649 teamGOAL Training Sweat**
S-3XL **€ 44.95***

**658651 teamGOAL Training Sweat Jr**
116-164 **€ 39.95***

Regular Fit • dryCELL • 100% recyceltes Polyester

Rundhalsausschnitt, Seitenteil aus geschlossenem Mesh-Gewebe für Atmungsaktivität

**01** PUMA Red-PUMA White-Fast Red • **02** Electric Blue Lemonade-PUMA White-PUMA Team Royal • **03** PUMA Black-PUMA White-Flat Dark Gray • **05** Sport Green-PUMA White-Power Green • **06** PUMA Navy-PUMA White-Persian Blue • **07** Faster Yellow-PUMA Black-Sport Yellow **13** Cast Iron-PUMA White-Shadow Gray

**Januar 2024 - 2027**

02 03 05 06 07 13 13 Rückansicht



* unverbindliche Preisempfehlung

01

**659038 teamGOAL All Weather Jacket**
S-3XL **€ 64.95***

**659045 teamGOAL All Weather Jacket Jr**
116-164 **€ 59.95***

Regular Fit • dryCELL • Futter 1: 100% recyceltes Polyester; Futter 2: 100% recyceltes Nylon

Verstaubare Kapuze, Seitentaschen mit Reißverschluss

**01** PUMA Red-PUMA White • **02** Electric Blue Lemonade-PUMA White • **03** PUMA Black-PUMA White • **05** Sport Green-PUMA White • **06** PUMA Navy-PUMA White

**Januar 2024 - 2027**

02 03 05 06 06 Rückansicht

01

**658771 teamGOAL Polo**
S-3XL **€ 44.95***

Regular Fit • dryCELL • 100% recyceltes Polyester

Polokragen mit Knopf, Seitenteil aus geschlossenem Mesh-Gewebe für Atmunsaktivität

**01** PUMA Red-PUMA White-Fast Red • **02** Electric Blue Lemonade-PUMA White-PUMA Team Royal • **03** PUMA Black-PUMA White-Flat Dark Gray • **04** PUMA White-PUMA Black-Feather Gray • **05** Sport Green-PUMA White-Power Green • **06** PUMA Navy-PUMA White-Persian Blue • **07** Faster Yellow-PUMA Black-Sport Yellow

**Januar 2024 - 2027**

02 03 04 05 06 07 07 Rückansicht

* unverbindliche Preisempfehlung

01

**705913 teamGOAL Sleeveless Jersey**
S-3XL **€ 19.95***

Regular Fit • dryCELL • 100% recyceltes Polyester

Rundhalsausschnitt, durchgehender Mesh-Rücken, kontrastierende Mesh-Einsätze an den Seiten

**01** PUMA Red-PUMA White-Fast Red • **02** Electric Blue Lemonade-PUMA White-PUMA Team Royal • **03** PUMA Black-PUMA White-Strong Gray • **04** PUMA White-PUMA Black-Feather Gray • **05** Sport Green-PUMA White-Power Green • **07** Faster Yellow-PUMA Black-Sport Yellow

**Januar 2024 - 2027**

02 03 04 05 07 07 Rückansicht

03 06 06 Rückansicht

**658625 teamGOAL Sideline Pants**
S-3XL **€ 59.95***

Regular Fit • dryCELL • 100% recyceltes Polyester

Seitentaschen mit Reißverschluss, elastischer Bund mit Zugband

**03** PUMA Black-PUMA White • **06** PUMA Navy-PUMA White

**Januar 2024 - 2027**

03 06 06 Rückansicht

**659037 teamGOAL Slim Training Pants**
S-3XL **€ 54.95***

**659046 teamGOAL Slim Training Pants Jr**
116-164 **€ 49.95***

Slim Fit • dryCELL • 92% recyceltes Polyester, 8% Elastan

Seitentaschen mit Reißverschluss, Reißverschluss an den Beinen, elastischer Bund mit Zugband

**03** PUMA Black-PUMA White • **06** PUMA Navy-PUMA White

**Januar 2024 - 2027**

03 06 06 Rückansicht

**658639 teamGOAL Training Pants**
S-3XL **€ 44.95***

**658641 teamGOAL Training Pants Jr**
116-164 **€ 39.95***

Regular Fit • dryCELL • 100% recyceltes Polyester

Seitentaschen mit Reißverschluss, Reißverschluss an den Beinen, elastischer Bund mit Zugband

**03** PUMA Black-PUMA White-Flat Dark Gray • **06** PUMA Navy-PUMA White-Persian Blue

**Januar 2024 - 2027**





* unverbindliche Preisempfehlung

**658643 teamGOAL Training Shorts**
S-3XL **€ 34.95***

**658644 teamGOAL Training Short Jr**
116-164 **€ 29.95***

Regular Fit • dryCELL • 100% recyceltes Polyester
Seitentaschen, elastischer Bund mit Zugband

**03** PUMA Black-PUMA White-Flat Dark Gray • **06** PUMA Navy-PUMA White-Persian Blue

**Januar 2024 - 2027**

03

06

06 Rückansicht

Ralf Rangnick







# TEAMLIGA

01

**657259 teamLIGA Sideline Jacket**
S-3XL **€ 59.95***

**657260 teamLIGA Sideline Jacket Jr**
116-176 **€ 54.95***

Regular Fit • dryCELL • 100% recyceltes Polyester
Durchgehender Reißverschluss und Stehkragen, Mesh innen, farblich abgestimmtes PUMA Cat Logo auf der Vorderseite, recyceltes Polyester und Nylon

**01** PUMA Red-PUMA White • **02** Electric Blue Lemonade-PUMA White **03** PUMA Black-PUMA White • **05** Pepper Green-PUMA White • **06** Peacoat-PUMA White • **13** Smoked Pearl-PUMA White

**2023 - 2025**

02 03 05 06 13 13 Rückansicht

01

**657257 teamLIGA Sideline Polo**
S-3XL **€ 29.95***

**657258 teamLIGA Sideline Polo Jr**
116-176 **€ 24.95***

Regular Fit • dryCELL • 100% recyceltes Polyester
Polokragen, PUMA Formstrip auf den Schultern

**01** PUMA Red-PUMA White • **02** Electric Blue Lemonade-PUMA White • **03** PUMA Black-PUMA White • **04** PUMA White-PUMA Black • **05** Pepper Green-PUMA White • **06** Peacoat-PUMA White

**2023 - 2025**

02 03 04 05 06 06 Rückansicht

01

**657236 teamLIGA 1/4 Zip Top**
S-3XL **€ 44.95***

**657237 teamLIGA 1/4 Zip Top Jr**
116-176 **€ 39.95***

Regular Fit • dryCELL • 100% recyceltes Polyester
Daumenlöcher für zusätzlichen Komfort, Ärmel in Kontrastfarbe

**01** PUMA Red-PUMABlack • **02** Electric Blue Lemonade-PUMA Black **03** PUMA Black-PUMA White • **05** Pepper Green-PUMA Black • **06** Peacoat-PUMA White • **13** Smoked Pearl-PUMA White

**2023 - 2025**

02 03 03 Rückansicht 05 06 13

01

**657234 teamLIGA Training Jacket**
S-3XL **€ 49.95***

**657235 teamLIGA Training Jacket Jr**
116-176 **€ 44.95***

Regular Fit • dryCELL • 100% recyceltes Polyester
Durchgehender Reißverschluss und Stehkragen, Reißverschlusstaschen, zweifarbiges Design mit Ärmeln in Kontrastfarben

**01** PUMA Red-PUMA Black • **02** Electric Blue Lemonade-PUMA Black **03** PUMA Black-PUMA White • **05** Pepper Green-PUMA Black • **06** Peacoat-PUMA White • **13** Smoked Pearl-PUMA White

**2023 - 2025**

02 03 05 06 13 13 Rückansicht

* unverbindliche Preisempfehlung

01

**657238 teamLIGA Training Sweat**
S-3XL **€ 44.95***

**657239 teamLIGA Training Sweat Jr**
116-176 **€ 39.95***

Regular Fit • dryCELL • 100% recyceltes Polyester

Zweifarbiges Design mit Ärmeln in Kontrastfarben

**01** PUMA Red-PUMA Black • **02** Electric Blue Lemonade-PUMA Black **03** PUMA Black-PUMA White • **05** Pepper Green-PUMA Black • **06** Peacoat-PUMA White • **13** Smoked Pearl-PUMA White

**2023 - 2025**

02 03 05 06 13 13 Rückansicht

03

**657240 teamLIGA Training Fleece**
S-3XL **€ 59.95***

Regular Fit • warmCELL • 100% recyceltes Polyester

Viertellanger Reißverschluss mit Kinnschutz

**03** PUMA Black-PUMA White

**2023 - 2025**

03 Rückansicht

01

**657245 teamLIGA All Weather Jacket**
S-3XL **€ 64.95***

**657246 teamLIGA All Weather Jacket Jr**
116-176 **€ 59.95***

Regular Fit • 100% Nylon

Durchgehender Reißverschluss mit verstaubarer Kapuze, Nylon und Polyester

**01** PUMA Red-PUMA Black • **02** Electric Blue Lemonade-PUMA Black • **03** PUMA Black-PUMA Black

**2023 - 2025**

01 Rückansicht 02 03

03 06 06 Rückansicht

**657261 teamLIGA Sideline Pants**
S-3XL **€ 54.95***

**657262 teamLIGA Sideline Pants Jr**
116-176 **€ 44.95***

Regular Fit • dryCELL • 100% recyceltes Polyester

Elastischer Bund mit Zugband für individuellen Komfort, Reißverschlusstasche, Reißverschlüsse am Bein für einfaches An- und Ausziehen, elastische Bündchen

**03** PUMA Black-PUMA White • **06** Peacoat-PUMA White

**2023 - 2025**

03 06 06 Rückansicht

**657263 teamLIGA Sideline Shorts**
S-3XL **€ 39.95***

**657264 teamLIGA Sideline Shorts Jr**
116-176 **€ 34.95***

Regular Fit • dryCELL • 100% recyceltes Polyester

Reißverschlusstasche, elastischer Bund

**03** PUMA Black-PUMA White • **06** Peacoat-PUMA White

**2023 - 2025**

* unverbindliche Preisempfehlung

03 | 03 Rückansicht | 06

**657332 teamLIGA Training Pants Pro**
S-3XL **€ 54.95***

**657335 teamLIGA Training Pants Pro Jr**
116-176 **€ 49.95***

Slim Fit • dryCELL • 90% recyceltes Polyester, 10% Elastan

Elastischer Bund mit Zugband für individuellen Komfort, Reißverschlusstaschen, Reißverschlüsse am Bein für einfaches An- und Ausziehen, elastische Bündchen

**03** PUMA Black-PUMA White • **06** Peacoat-PUMA White

**2023 - 2025**

03 | 03 Rückansicht | 06

**657242 teamLIGA Training Pants**
S-3XL **€ 44.95***

**657243 teamLIGA Training Pants Jr**
116-176 **€ 39.95***

Regular Fit • dryCELL • 100% recyceltes Polyester

Hüftbund mit Kordelzug, Reißverschlusstasche, Reißverschlüsse an den Beinen, Mesh-Kontrast

**03** PUMA Black-PUMA White • **06** Peacoat-PUMA White

**2023 - 2025**

03 | 06 | 06 Rückansicht

**657271 teamLIGA Training 3/4 Pants**
S-3XL **€ 39.95***

**657244 teamLIGA Training 3/4 Pants Jr**
116-176 **€ 34.95***

Regular Fit • dryCELL • 100% recyceltes Polyester

Elastischer Bund mit Kordelzug, seitliche Eingrifftasche

**03** PUMA Black-PUMA White • **06** Peacoat-PUMA White

**2023 - 2025**

03 | 03 Rückansicht | 06

**657249 teamLIGA Training Shorts**
S-3XL **€ 34.95***

**657250 teamLIGA Training Shorts Jr**
116-176 **€ 29.95***

Regular Fit • dryCELL • 100% recyceltes Polyester

Reißverschlusstaschen, Mesh-Kontrast

**03** PUMA Black-PUMA White • **06** Peacoat-PUMA White

**2023 - 2025**





* unverbindliche Preisempfehlung

# TEAMRISE

01

**657392 teamRISE Training Poly Jacket**
S-3XL **€ 39.95***

**657393 teamRISE Training Poly Jacket Jr**
116-176 **€ 34.95***

Regular Fit • dryCELL • 100% Polyester

Taschen, elastische Bündchen, V-förmige Paspel in Konstrastfarben auf der Brust, PUMA Cat Logodruck mit Hitzetransfer-Technik auf der rechten Brust

**01** PUMA Red-PUMA White • **02** Electric Blue Lemonade • **03** PUMA Black-PUMA White • **05** Pepper Green-PUMA White • **06** Peacoat-PUMA White

**2023 - 2026**

01 Rückansicht

02

03

05

06

01

**657326 teamRISE Sideline Jacket**
S-3XL **€ 44.95***

**657328 teamRISE Sideline Jacket Jr**
116-176 **€ 39.95***

Regular Fit • 100% Polyester

Stehkragen und durchgehender Reißverschluss, Seitentaschen, elastische Bündchen, kontrastierende Einsätze an den Ärmeln, PUMA Cat Logodruck mit Hitzetransfer-Technik auf der rechten Brust

**01** PUMA Red-PUMA Black • **02** Electric Blue Lemonade-PUMA Black **03** PUMA Black-PUMA White • **05** Pepper Green-PUMA Black • **06** Peacoat-PUMA White

**2023 - 2026**

01 Rückansicht

02

03

05

06

01

**657394 teamRISE 1/4 Zip Top**
S-3XL **€ 34.95***

**657395 teamRISE 1/4 Zip Top Jr**
116-176 **€ 29.95***

Regular Fit • dryCELL • 100% Polyester

Bündchen, V-förmige Paspel in Konstrastfarben auf der Brust, PUMA Cat Logodruck mit Hitzetransfer-Technik auf der rechten Brust

**01** PUMA Red-PUMA White • **02** Electric Blue Lemonade • **03** PUMA Black-PUMA White • **05** Pepper Green-PUMA White • **06** Peacoat-PUMA White

**2023 - 2026**

01 Rückansicht

02

03

05

06





* unverbindliche Preisempfehlung

01

**657396 teamRISE All Weather Jacket**
S-3XL **€ 54.95***

**657402 teamRISE All Weather Jacket Jr**
116-176 **€ 49.95***

Regular Fit • 100% Polyester

Mit Kapuze, Kapuze nicht verstaubar, durchgehender Reißverschluss, Reißverschlusstaschen an den Seiten, elastischer Saum und Bündchen, V-förmige Paspel in Konstrastfarben auf der Brust

**01** PUMA Red-PUMA White • **02** Electric Blue Lemonade • **03** PUMA Black-PUMA White

**2023 - 2026**

01 Rückansicht

02

03

01

**658705 teamRISE Logo Jersey Cotton**
S-3XL **€ 22.95***

**658707 teamRISE Logo Jersey Cotton Jr**
116-176 **€ 19.95***

Regular Fit • 75% Baumwolle, 25% recycelte Baumwolle

Rundhalsausschnitt

**01** PUMA Red-PUMA White • **02** Ignite Blue-PUMA White • **03** PUMA Black-PUMA White • **04** PUMA White-PUMA Black • **05** Sport Green-PUMA White

**Januar 2024 - 2026**

01 Rückansicht 02 03 04 05



* unverbindliche Preisempfehlung

03 03 Rückansicht 06

**657327 teamRISE Sideline Pants**
S-3XL **€ 39.95***

**657329 teamRISE Sideline Pants Jr**
116-176 **€ 34.95***

Regular Fit • 100% Polyester

Elastischer Bund mit Zugband für individuellen Komfort, Seitentaschen, Reißverschlüsse am Bein für einfaches An- und Ausziehen, PUMA Cat Logodruck mit Hitzetransfer-Technik auf dem linken Bein

**03** PUMA Black-PUMA White • **06** Peacoat-PUMA White

**2023 - 2026**

03 03 Rückansicht 06

**657390 teamRISE Poly Training Pants**
S-3XL **€ 29.95***

**657391 teamRISE Poly Training Pants Jr**
116-176 **€ 24.95***

Regular Fit • dryCELL • 100% Polyester

Elastischer Bund mit Zugband für individuellen Komfort, Seitentaschen, Reißverschlüsse am Bein für einfaches An- und Ausziehen, elastische Bündchen

**03** PUMA Black-PUMA White • **06** Peacoat-PUMA White

**2023 - 2026**

03 06 06 Rückansicht

**657336 teamRISE Training Shorts**
S-3XL **€ 22.95***

**657337 teamRISE Training Shorts Jr**
116-176 **€ 19.95***

Regular Fit • dryCELL • 100% Polyester

Beinabschluss über dem Knie, elastischer Bund mit Zugband für individuellen Komfort, Seitentaschen

**03** PUMA Black-PUMA White • **06** Peacoat-PUMA White

**2023 - 2026**

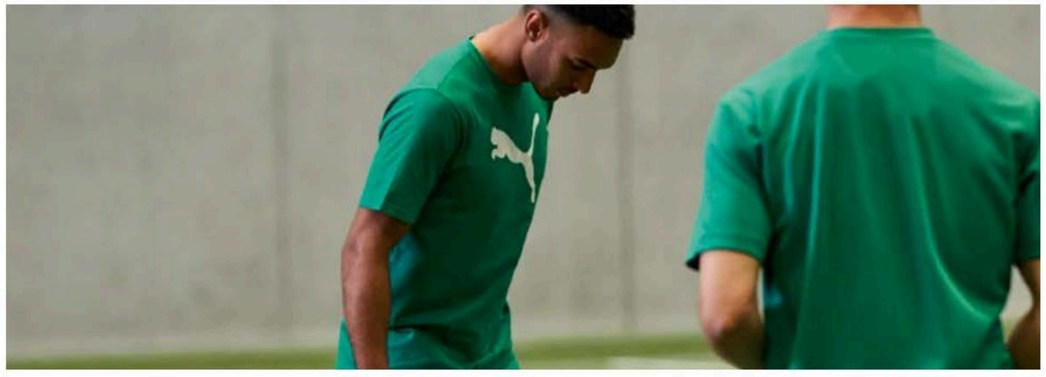

# CASUALS ÜBERSICHT

03

**658528 teamFINAL Casuals Hooded Jkt**
S-3XL **€ 74.95***

**658529 teamFINAL Casuals Hooded Jkt Jr**
116-164 **€ 64.95***

Slim Fit • 54% Baumwolle, 24% Polyester, 22% recycelte Baumwolle
Seitentaschen mit Reißverschluss, tonale Nahtsäume

**03** PUMA Black-PUMA Silver • **06** PUMA Navy-PUMA Silver • **33** Medium Gray Heather-PUMA Silver

**Februar 2024 - 2025**

06

33

33 Rückansicht

# TEAMFINAL

03

**658535 teamFINAL Casuals Polo**
S-3XL **€ 39.95***

**658536 teamFINAL Casuals Polo Jr**
116-164 **€ 34.95***

Regular Fit • 52% Baumwolle, 48% Polyester
Polokragen mit 2 Knöpfen, tonale Nahtsäume

**03** PUMA Black-PUMA Silver • **04** PUMA White-PUMA Silver • **06** PUMA Navy-PUMA Silver • **33** Medium Gray Heather-PUMA Silver

**Februar 2024 - 2025**

04

06

33

33 Rückansicht

03

**658544 teamFINAL Casuals Tee**
S-3XL **€ 34.95***

**658545 teamFINAL Casuals Tee Jr**
116-164 **€ 29.95***

Regular Fit • dryCELL • 65% recyceltes Polyester, 35% Viscose
Rundhalsausschnitt, tonale Nahtsäume

**03** PUMA Black-PUMA Silver • **04** PUMA White-PUMA Silver • **06** PUMA Navy-PUMA Silver • **33** Medium Gray Heather-PUMA Silver

**Februar 2024 - 2025**

04

06

33

33 Rückansicht





* unverbindliche Preisempfehlung

03 06 06 Rückansicht 33

**658532 teamFINAL Casuals Pants**
S-3XL **€ 59.95***

**658533 teamFINAL Casuals Pants Jr**
116-164 **€ 49.95***

Slim Fit • 54% Baumwolle, 24% Polyester, 22% recycelte Baumwolle

Taschen mit Reißverschluss I Tonale Nahtsäume

**03** PUMA Black-PUMA Silver • **06** PUMA Navy-PUMA Silver • **33** Medium Gray Heather-PUMA Silver

**Februar 2024 - 2025**

03

**658538 teamFINAL Casuals Shorts**
S-3XL **€ 44.95***

**658539 teamFINAL Casuals Shorts Jr**
116-164 **€ 39.95***

Regular Fit • 54% Baumwolle, 24% Polyester, 22% recycelte Baumwolle

Seitentaschen mit Reißverschluss, tonale Nahtsäume

**03** PUMA Black-PUMA Silver • **06** PUMA Navy-PUMA Silver • **33** Medium Gray Heather-PUMA Silver

**Februar 2024 - 2025**

06

33

33 Rückansicht

* unverbindliche Preisempfehlung



# TEAMCUP

03

**657987 teamCUP Casuals Hooded Jkt**
S-3XL **€ 74.95***

Slim Fit • 22% recycelte Baumwolle, 46% Baumwolle, 32% Polyester

Hoodie mit Kapuze und durchgehendem Kontrast-Reißverschluss, farbig kontrastierter Schulterbereich

**03** PUMA Black • **06** Parisian Night • **13** Medium Gray Heather
**35** Green Moss

**2023 - 2024**

06

13

35

35 Rückansicht

03

## 657991 teamCUP Casuals Polo

S-3XL **€ 39.95***

Regular Fit • 52% Baumwolle, 48% Polyester
Ärmel in Kontrastfarbe, Polokragen

**03** PUMA Black • **04** PUMA White • **06** Parisian Night • **13** Medium Gray Heather • **35** Green Moss

**2023 - 2024**

04

06

13

35

35 Rückansicht

03

## 657992 teamCUP Casuals Tee

S-3XL **€ 34.95***

Regular Fit • 22% recycelte Baumwolle, 78% Baumwolle
Ärmel in Kontrastfarbe

**03** PUMA Black • **04** PUMA White • **06** Parisian Night • **13** Medium Gray Heather • **35** Green Moss

**2023 - 2024**

04

06

13

35

35 Rückansicht

03

## 657988 teamCUP Casuals Pants

S-3XL **€ 59.95***

Slim Fit • 22% recycelte Baumwolle, 46% Baumwolle, 32% Polyester
Farbig kontrastierter Beinbereich, Reißverschlusstaschen

**03** PUMA Black • **06** Parisian Night • **13** Medium Gray Heather • **35** Green Moss

**2023 - 2024**

06

13

35

35 Rückansicht

03

## 657989 teamCUP Casuals Shorts

S-3XL **€ 44.95***

Regular Fit • 22% recycelte Baumwolle, 46% Baumwolle, 32% Polyester
Farbkontrast auf der Rückseite des Beines, Reißverschlusstaschen

**03** PUMA Black • **06** Parisian Night • **13** Medium Gray Heather • **35** Green Moss

**2023 - 2024**

06

13

35

35 Rückansicht





* unverbindliche Preisempfehlung

01

**658595 teamGOAL Casuals Hooded Jacket**
S-3XL **€ 54.95***

**658596 teamGOAL Casuals Hooded Jacket Jr**
116-164 **€ 49.95***

Regular Fit • 78% Baumwolle, 22% recycelte Baumwolle

Kapuze mit Kordelzug (nicht bei 658596), beidseitige Eingrifftaschen an der Vorderseite, durchgehender Reißverschluss

**01** PUMA Red-PUMA White • **02** Ignite Blue-PUMA White • **03** PUMA Black-PUMA White • **05** Sport Green-PUMA White • **06** PUMA Navy-PUMA White • **33** Medium Gray Heather-PUMA White

**Januar 2024 - 2027**

02 03 05 06 33 33 Rückansicht

01

**658776 teamGOAL Casual Tracktop**
S-3XL **€ 59.95***

Regular Fit • 50% recyceltes Polyester, 50% Polyester

Beidseitige Eingrifftaschen an der Vorderseite, durchgehender Reißverschluss

**01** PUMA Red-PUMA White • **02** Ignite Blue-PUMA White • **03** PUMA Black-PUMA White • **05** Sport Green-PUMA White • **06** PUMA Navy-PUMA White • **13** Flat Medium Gray-PUMA White

**Januar 2024 - 2027**

02 03 05 06 06 Rückansicht 13



* unverbindliche Preisempfehlung

**658618 teamGOAL Casuals Hoody**
S-3XL **€ 49.95***

**658619 teamGOAL Casuals Hoody Jr**
116-164 **€ 44.95***

Regular Fit • 78% Baumwolle, 22% recycelte Baumwolle
Kapuze mit Kordelzug (nicht bei 658619), Kängurutasche

**01** PUMA Red-PUMA White • **02** Ignite Blue-PUMA White • **03** PUMA Black-PUMA White • **05** Sport Green-PUMA White • **06** PUMA Navy-PUMA White • **33** Medium Gray Heather-PUMA White

**Januar 2024 - 2027**

**658592 teamGOAL Casuals Crew Neck Sweat**
S-3XL **€ 44.95***

**658593 teamGOAL Casuals Crew Neck Sweat Jr**
116-164 **€ 39.95***

Regular Fit • 40% Polyester, 38% Baumwolle, 22% recycelte Baumwolle
Gerippter Rundhalsausschnitt, Ärmelbündchen und Saum

**01** PUMA Red-PUMA White • **02** Ignite Blue-PUMA White • **03** PUMA Black-PUMA White • **06** PUMA Navy-PUMA White • **33** Medium Gray Heather-PUMA White

**Januar 2024 - 2027**

**658605 teamGOAL Casuals Polo**
S-3XL **€ 29.95***

**658606 teamGOAL Casuals Polo Jr**
116-164 **€ 24.95***

Regular Fit • 78% Baumwolle, 22% recycelte Baumwolle
Polokragen mit 2 Knöpfen

**01** PUMA Red-PUMA White • **02** Ignite Blue-PUMA White • **03** PUMA Black-PUMA White • **04** PUMA White-PUMA Black • **05** Sport Green-PUMA White • **06** PUMA Navy-PUMA White • **07** Faster Yellow-PUMA Black • **33** Medium Gray Heather-PUMA White

**Januar 2024 - 2027**

**658615 teamGOAL Casuals Tee**
S-3XL **€ 22.95***

**658616 teamGOAL Casuals Tee Jr**
116-164 **€ 19.95***

Regular Fit • 78% Baumwolle, 22% recycelte Baumwolle
Rundhalsausschnitt

**01** PUMA Red-PUMA White • **02** Ignite Blue-PUMA White • **03** PUMA Black-PUMA White • **04** PUMA White-PUMA Black • **05** Sport Green-PUMA White • **06** PUMA Navy-PUMA White • **07** Faster Yellow-PUMA Black • **33** Medium Gray Heather-PUMA White

**Januar 2024 - 2027**

* unverbindliche Preisempfehlung

03

**658598 teamGOAL Casuals Pants**
S-3XL **€ 44.95***

**658601 teamGOAL Casuals Pants Jr**
116-164 **€ 39.95***

Slim Fit • 40% Polyester, 38% Baumwolle, 22% recycelte Baumwolle

Elastischer Bund mit Zugband, Rippbündchen, Seitentaschen

**03** PUMA Black-PUMA White • **06** PUMA Navy-PUMA White
**33** Medium Gray Heather-PUMA White

**Januar 2024 - 2027**

06

33

33 Rückansicht

03

**658608 teamGOAL Casuals Shorts**
S-3XL **€ 29.95***

**658609 teamGOAL Casuals Shorts Jr**
116-164 **€ 24.95***

Regular Fit • 40% Polyester, 38% Baumwolle, 22% recycelte Baumwolle

Elastischer Bund mit Zugband, Seitentaschen

**03** PUMA Black-PUMA White • **06** PUMA Navy-PUMA White • **13** Medium Gray Heather-PUMA White

**Januar 2024 - 2027**

06

33

33 Rückansicht

* unverbindliche Preisempfehlung

# FRAUEN

01

**705742 teamGLORY Jersey Wmns**
XS-XXL **€ 34.95***

Regular Fit • dryCELL • 100% recyceltes Polyester
V-Ausschnitt

**01** PUMA Red-PUMA White-Strong Red • **02** Electric Blue Lemonade-PUMA White-Blazing Blue • **03** PUMA Black-PUMA White-Ebony • **04** PUMA White-PUMA Black-Feather Gray • **05** Sport Green-PUMA White-Power Green • **06** PUMA Navy-PUMA White-Blazing Blue • **18** Team Light Blue-PUMA White-Clear Sea • **60** Fresh Mint-PUMA Black • **61** Sun Stream-PUMA Black

**Februar 2024 - 2025**

01

**705754 teamGOAL Shorts Wmns**
XS-XXL **€ 22.95***

Regular Fit • dryCELL • 100% recyceltes Polyester
Mesh-Einsätze an der Seite, elastischer Bund mit Zugband

**01** PUMA Red-PUMA White • **02** Electric Blue Lemonade-PUMA White • **03** PUMA Black-PUMA White • **04** PUMA White-PUMA Black • **05** Sport Green-PUMA White • **06** PUMA Navy-PUMA White • **18** Team Light Blue-PUMA White • **60** Fresh Mint-PUMA Black • **61** Sun Stream-PUMA Black

**Januar 2024 - 2025**

01

**703441 teamLIGA Socks Core**
1-5 **€ 9.95***

Regular Fit • 78% Polyester, 18% Baumwolle, 4% Elastan
Strickrichtung zur Front, Fersen- und Zehenbereich aus Baumwolle für mehr Komfort, Knöchelverstärkung für mehr Stabilität

**01** PUMA Red-PUMA White • **02** Electric Blue Lemonade-PUMA White • **03** PUMA Black-PUMA White • **04** PUMA White-PUMA Black • **05** Pepper Green-PUMA White • **06** Peacoat-PUMA White • **50** Team Light Blue-PUMA White • **60** Fresh Mint-PUMA Black • **61** Sun Stream-PUMA Black

**2023 - 2025**

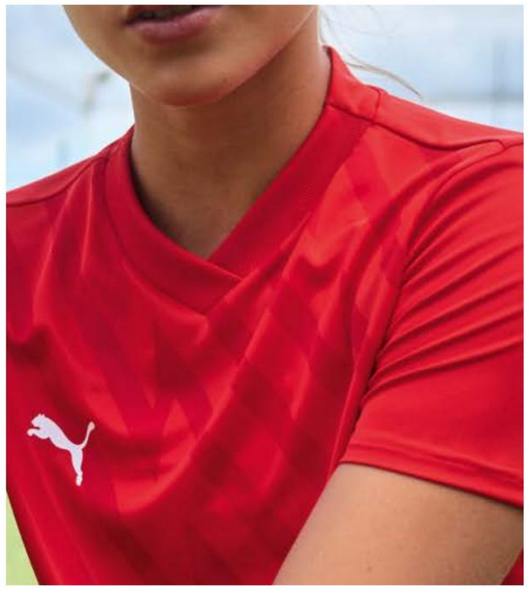

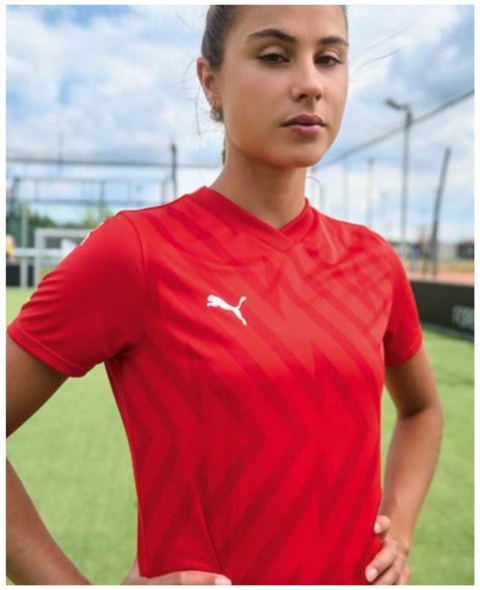

02 03 04 05 06 18 60 61 61 Rückansicht

02 03 04 05 06 18 60 61 61 Rückansicht

02 03 04 05 06 50 60 61

FRAUEN



* unverbindliche Preisempfehlung

01

**705655 teamULTIMATE Jersey W**
XS-XL **€ 34.95***

Regular Fit • dryCELL • 100% recyceltes Polyester
Grafikmuster, V-Ausschnitt

**01** PUMA Red • **02** Electric Blue Lemonade • **03** PUMA Black • **04** PUMA White • **05** Pepper Green

**2023 - 2024**

02

03

04

05

05 Rückansicht

01

**704936 teamLIGA Shorts W**
XS-XL **€ 19.95***

Regular Fit • dryCELL • 100% recyceltes Polyester
Elastischer Bund mit Zugband, Kontrasteinsatz aus Mesh mit PUMA Formstrip

**01** PUMA Red-PUMA White • **02** Electric Blue Lemonade-PUMA White • **03** PUMA Black-PUMA White • **04** PUMA White-PUMA Black • **05** Pepper Green-PUMA White

**2023 - 2025**

02

03

04

05



02



03



04



05

01

**703441 teamLIGA Socks Core**
1-5 **€ 9.95***

Regular Fit • 78% Polyester, 18% Baumwolle, 4% Elastan
Strickrichtung zur Front, Fersen- und Zehenbereich aus Baumwolle für mehr Komfort, Knöchelverstärkung für mehr Stabilität

**01** PUMA Red-PUMA White • **02** Electric Blue Lemonade-PUMA White • **03** PUMA Black-PUMA White • **04** PUMA White-PUMA Black • **05** Pepper Green-PUMA White

**2023 - 2025**

FRAUEN



* unverbindliche Preisempfehlung

01

## 705749 teamGOAL Matchday Jersey Wmns

XS-XXL **€ 24.95***

Regular Fit • dryCELL • 100% recyceltes Polyester

Rundhalsausschnitt, Rückseite vollständig aus Mesh, kontrastierende Mesh-Einsätze an den Seiten

**01** PUMA Red-PUMA White-Fast Red • **02** Electric Blue Lemonade-PUMA White-PUMA Team Royal • **03** PUMA Black-PUMA White-Flat Dark Gray • **04** PUMA White-PUMA Black-Feather Gray • **05** Sport Green-PUMA White-Power Green • **06** PUMA Navy-PUMA White-Blazing Blue • **07** Faster Yellow-PUMA Black-Sport Yellow • **09** Team Regal Red-PUMA White-Astro Red • **10** Team Violet-PUMA White-Purple Pop • **13** Cast Iron-PUMA White-Shadow Gray • **18** Team Light Blue-PUMA White-Clear Sea • **27** Fluro Pink Pes-PUMA Black

**Januar 2024 - 2027**

01

## 705754 teamGOAL Shorts Wmns

XS-XXL **€ 22.95***

Regular Fit • dryCELL • 100% recyceltes Polyester

Mesh-Einsätze an den Seiten, elastischer Bund mit Zugband

**01** PUMA Red-PUMA White • **02** Electric Blue Lemonade-PUMA White • **03** PUMA Black-PUMA White • **04** PUMA White-PUMA Black • **05** Sport Green-PUMA White • **06** PUMA Navy-PUMA White • **07** Faster Yellow-PUMA Black • **09** Team Regal Red-PUMA White • **10** Team Violet-PUMA White • **13** Cast Iron-PUMA White • **18** Team Light Blue-PUMA White • **25** Fluro Pink Pes-PUMA Black

**Januar 2024 - 2027**

01

## 703441 teamLIGA Socks Core

1-5 **€ 9.95***

Regular Fit • 78% Polyester, 18% Baumwolle, 4% Elastan

Strickrichtung zur Front, Fersen- und Zehenbereich aus Baumwolle für mehr Komfort, Knöchelverstärkung für mehr Stabilität

**01** PUMA Red-PUMA White • **02** Electric Blue Lemonade-PUMA White • **03** PUMA Black-PUMA White • **04** PUMA White-PUMA Black • **05** Pepper Green-PUMA White • **06** Peacoat-PUMA White **07** Cyber Yellow-PUMA Black • **08** Golden Poppy-PUMA Black **09** Cordovan-PUMA White • **10** Prism Violet-PUMA White • **31** Fluo Pink • **43** Smoked Pearl-PUMA White • **50** Team Light Blue-PUMA White

**2023 - 2025**

02 03 04 05 06 07

02 03 04 05 06 07

02 03 04 05 06 07

09 10 13 18 18 Rückansicht 27

09 10 13 18 18 Rückansicht 25

09 10 43 50 31

FRAUEN



* unverbindliche Preisempfehlung

01

## 658638 teamGOAL Jersey Wmn

XS-XXL **€ 27.95***

Regular Fit • dryCELL • 100% recyceltes Polyester

Mesh-Gewebe an der Seite für Atmungsaktivität

**01** PUMA Red-PUMA White-Fast Red • **02** Electric Blue Lemonade-PUMA White-PUMA Team Royal • **03** PUMA Black-PUMA White-Flat Dark Gray • **04** PUMA White-PUMA Black-Feather Gray • **05** Sport Green-PUMA White-Power Green • **06** PUMA Navy-PUMA White-Persian Blue • **07** Faster Yellow-PUMA Black-Sport Yellow

**Januar 2024 - 2027**

01

## 705754 teamGOAL Shorts Wmns

XS-XXL **€ 22.95***

Regular Fit • dryCELL • 100% recyceltes Polyester

Mesh-Einsätze an den Seiten, elastischer Bund mit Zugband

**01** PUMA Red-PUMA White • **02** Electric Blue Lemonade-PUMA White • **03** PUMA Black-PUMA White • **04** PUMA White-PUMA Black • **05** Sport Green-PUMA White • **06** PUMA Navy-PUMA White • **07** Faster Yellow-PUMA Black

**Januar 2024 - 2027**

01

## 703441 teamLIGA Socks Core

1-5 **€ 9.95***

Regular Fit • 78% Polyester, 18% Baumwolle, 4% Elastan

Strickrichtung zur Front, Fersen- und Zehenbereich aus Baumwolle für mehr Komfort, Knöchelverstärkung für mehr Stabilität

**01** PUMA Red-PUMA White • **02** Electric Blue Lemonade-PUMA White • **03** PUMA Black-PUMA White • **04** PUMA White-PUMA Black • **05** Pepper Green-PUMA White • **06** Peacoat-PUMA White **07** Cyber Yellow-PUMA Black

**2023 - 2025**

FRAUEN



* unverbindliche Preisempfehlung

01

### 704934 teamLIGA Jersey W

XS-XL **€ 22.95***

Regular Fit • dryCELL • 100% recyceltes Polyester

Rundhalsausschnitt, nach vorne versetzte Seitennaht für verbesserte Passform, Mesh-Bündchen und Saum in Kontrastfarbe, Cut-and-Sew-Einsatz mit PUMA-Formstreifen auf den Schultern

**01** PUMA Red-PUMA White • **02** Electric Blue Lemonade-PUMA White • **03** PUMA Black-PUMA White • **04** PUMA White-PUMA Black • **05** Pepper Green-PUMA White • **06** Peacoat-PUMA White • **07** Cyber Yellow-PUMA Black

**2023 - 2025**

05 Rückansicht

05 Rückansicht

01

### 704936 teamLIGA Shorts W

XS-XL **€ 19.95***

Regular Fit • dryCELL • 100% recyceltes Polyester

Elastischer Bund mit Zugband, Kontrasteinsatz aus Mesh mit PUMA Formstrip

**01** PUMA Red-PUMA White • **02** Electric Blue Lemonade-PUMA White • **03** PUMA Black-PUMA White • **04** PUMA White-PUMA Black • **05** Pepper Green-PUMA White • **06** Peacoat-PUMA White • **07** Cyber Yellow-PUMA Black

**2023 - 2025**

02 03 04 05 06 07

02 03 04 05 06 07

01

### 703438 teamLIGA Socks

1-5 **€ 12.95***

Regular Fit • 85% Polyester, 11% Polypropylen, 4% Elastan

Strickrichtung zur Front, gestricktes Mesh-Material für verbesserte Atmungsaktivität, Fersen- und Zehenbereich aus Baumwolle für mehr Komfort, Knöchelverstärkung für mehr Stabilität, R&L: Ergonomisch geformtes Fußbett für den rechten und linken Fuß

**01** PUMA Red-PUMA White • **02** Electric Blue Lemonade-PUMA White • **04** PUMA White-PUMA Black • **05** Pepper Green-PUMA White • **06** Peacoat-PUMA White • **07** Cyber Yellow-PUMA Black

**2023 - 2025**

02 03 04 05 06 07

FRAUEN



* unverbindliche Preisempfehlung

# HOSEN

01

### 705754 teamGOAL Shorts Wmns

XS-XXL **€ 22.95***

Regular Fit • dryCELL • 100% recyceltes Polyester

Mesh-Einsätze an den Seiten, elastischer Bund mit Zugband

**01** PUMA Red-PUMA White • **02** Electric Blue Lemonade-PUMA White • **03** PUMA Black-PUMA White • **04** PUMA White-PUMA Black • **05** Sport Green-PUMA White **06** PUMA Navy-PUMA White • **07** Faster Yellow-PUMA Black • **09** Team Regal Red-PUMA White • **10** Team Violet-PUMA White • **13** Cast Iron-PUMA White • **18** Team Light Blue-PUMA White • **25** Fluro Pink Pes-PUMA Black • **60** Fresh Mint-PUMA Black **61** Sun Stream-PUMA Black

**Januar 2024 - 2027**

01 Rückansicht 02 03 04 05 06 07

09 10 13 18 25 60 61

01

### 704936 teamLIGA Shorts W

XS-XL **€ 19.95***

Regular Fit • dryCELL • 100% recyceltes Polyester

Elastischer Bund mit Zugband, Kontrasteinsatz aus Mesh mit PUMA Formstrip

**01** PUMA Red-PUMA White • **02** Electric Blue Lemonade-PUMA White • **03** PUMA Black-PUMA White • **04** PUMA White-PUMA Black • **05** Pepper Green-PUMA White • **06** Peacoat-PUMA White • **07** Cyber Yellow-PUMA Black

**2023 - 2025**

02 03 04 05 05 Rückansicht 06 07



* unverbindliche Preisempfehlung

01

### 658624 teamGOAL Sideline Jacket Wmn

XS-XXL **€ 64.95***

Regular Fit • dryCELL • 100% recyceltes Polyester

Durchgehender Reißverschluss, Seitentaschen mit Reißverschluss, seitliche Paspel in Weiß

**01** PUMA Red-PUMA White • **02** Ignite Blue-PUMA White • **03** PUMA Black-PUMA White • **06** PUMA Navy-PUMA White

**Januar 2024 - 2027**

01 Rückansicht 02 03 06

01

### 658635 teamGOAL Training Jacket Wmn

XS-XXL **€ 49.95***

Regular Fit • dryCELL • 100% recyceltes Polyester

Kragen, durchgehender Reißverschluss, Seitentaschen mit Reißverschluss, Seitenteil aus geschlossenem Mesh-Gewebe für Atmungsaktivität

**01** PUMA Red-PUMA White-Fast Red • **02** Electric Blue Lemonade-PUMA White-PUMA Team Royal • **03** PUMA Black-PUMA White-Flat Dark Gray • **04** PUMA White-Feather Gray-PUMA Black • **05** Sport Green-PUMA White-Power Green • **06** PUMA Navy-PUMA White-Persian Blue • **07** Faster Yellow-PUMA Black-Sport Yellow • **13** Cast Iron-PUMA White-Shadow Gray

**Januar 2024 - 2027**

02 03 04 05 06 07 13 13 Rückansicht

FRAUEN

01

### 658652 teamGOAL Training Sweat Wmns

XS-XXL **€ 44.95***

Regular Fit • dryCELL • 100% recyceltes Polyester

Rundhalsausschnitt, Seitenteil aus geschlossenem Mesh-Gewebe für Atmungsaktivität

**01** PUMA Red-PUMA White-Fast Red • **02** Electric Blue Lemonade-PUMA White-PUMA Team Royal • **03** PUMA Black-PUMA White-Flat Dark Gray • **05** Sport Green-PUMA White-Power Green • **06** PUMA Navy-PUMA White-Persian Blue • **07** Faster Yellow-PUMA Black-Sport Yellow **13** Cast Iron-PUMA White-Shadow Gray

**Januar 2024 - 2027**

02 03 05 06 07 13 13 Rückansicht

01

### 706050 teamGOAL Sleeveless Jersey Wmns

XS-XXL **€ 19.95***

Regular Fit • dryCELL • 100% recyceltes Polyester

Rundhalsausschnitt, durchgehender Mesh-Rücken, kontrastierende Mesh-Einsätze an den Seiten

**01** PUMA Red-PUMA White-Fast Red • **02** Electric Blue Lemonade-PUMA White-PUMA Team Royal • **03** PUMA Black-PUMA White-Strong Gray • **04** PUMA White-PUMA Black-Feather Gray • **05** Sport Green-PUMA White-Power Green • **07** Faster Yellow-PUMA Black-Sport Yellow

**Januar 2024 - 2027**

02 03 04 05 07 07 Rückansicht

01

### 658631 teamGOAL Training 1/4 Zip Top Wmn

XS-XXL **€ 47.95***

Slim Fit • dryCELL • 100% recyceltes Polyester

Kragen, viertellanger Reißverschluss, Seitenteil aus geschlossenem Mesh-Gewebe für Atmungsaktivität

**01** PUMA Red-PUMA White-For All Time Red • **02** Electric Blue Lemonade-PUMA White-PUMA Team Royal • **03** PUMA Black-PUMA White-Flat Dark Gray • **05** Sport Green-PUMA White-Power Green • **06** PUMA Navy-PUMA White-Deep Blue • **07** Faster Yellow-PUMA Black-Sport Yellow • **13** Cast Iron-PUMA White-Shadow Gray

**Januar 2024 - 2027**

02 03 05 06 07 13 13 Rückansicht

03

### 658627 teamGOAL Sideline Pants Wmn

XS-XXL **€ 59.95***

Regular Fit • dryCELL • 100% recyceltes Polyester

Seitentaschen mit Reißverschluss, elastischer Bund mit Zugband

**03** PUMA Black-PUMA White • **06** PUMA Navy-PUMA White

**Januar 2024 - 2027**

06 06 Rückansicht

FRAUEN



* unverbindliche Preisempfehlung

03

**658642 teamGOAL Training Pants Wmn**
XS-XXL **€ 44.95***

Regular Fit • dryCELL • 100% recyceltes Polyester

Seitentaschen mit Reißverschluss, Reißverschluss an den Beinen, elastischer Bund mit Zugband

**03** PUMA Black-PUMA White-Flat Dark Gray • **06** PUMA Navy-PUMA White-Persian Blue

**Januar 2024 - 2027**

06

06 Rückansicht

03

**658645 teamGOAL Training Shorts Wmn**
XS-XXL **€ 34.95***

Regular Fit • dryCELL • 100% recyceltes Polyester

Seitentaschen, elastischer Bund mit Zugband

**03** PUMA Black-PUMA White-Flat Dark Gray • **06** PUMA Navy-PUMA White-Persian Blue

**Januar 2024 - 2027**

06

06 Rückansicht

# CASUALS

03

**658531 teamFINAL Casuals Hooded Jkt Wmn**
XS-XXL **€ 74.95***

Regular Fit • 54% Baumwolle, 24% Polyester, 22% recycelte Baumwolle

Seitentaschen mit Reißverschluss, tonale Nahtsäume

**03** PUMA Black-PUMA Silver • **06** PUMA Navy-PUMA Silver • **33** Medium Gray Heather-PUMA Silver

**Februar 2024 - 2024**

06

33

33 Rückansicht





* unverbindliche Preisempfehlung

03

## 658537 teamFINAL Casuals Polo Wmn

XS-XXL **€ 39.95***

Regular Fit • 52% Baumwolle, 48% Polyester
Polokragen mit zwei Knöpfen, tonale Nahtsäume

**03** PUMA Black-PUMA Silver • **04** PUMA White-PUMA Silver • **06** PUMA Navy-PUMA Silver • **33** Medium Gray Heather-PUMA Silver

**Februar 2024 - 2024**

05 06 33 33 Rückansicht

03

## 658546 teamFINAL Casuals Tee Wmn

XS-XXL **€ 34.95***

Regular Fit • dryCELL • 65% recyceltes Polyester, 35% Viscose
Rundhalsausschnitt, tonale Nahtsäume

**03** PUMA Black-PUMA Silver • **04** PUMA White-PUMA Silver • **06** PUMA Navy-PUMA Silver • **33** Medium Gray Heather-PUMA Silver

**Februar 2024 - 2024**

05 06 33 33 Rückansicht



* unverbindliche Preisempfehlung

03

## 658534 teamFINAL Casuals Pants Wmn

XS-XXL **€ 59.95***

Regular Fit • 54% Baumwolle, 24% Polyester, 22% recycelte Baumwolle
Taschen mit Reißverschluss, tonale Nahtsäume

**03** PUMA Black-PUMA Silver • **06** PUMA Navy-PUMA Silver • **33** Medium Gray Heather-PUMA Silver

**Februar 2024 - 2024**

06 33 33 Rückansicht

03

## 658541 teamFINAL Casuals Shorts Wmn

XS-3XL **€ 44.95***

Regular Fit • 54% Baumwolle, 24% Polyester, 22% recycelte Baumwolle
Seitentaschen mit Reißverschluss, tonale Nahtsäume

**03** PUMA Black-PUMA Silver • **06** PUMA Navy-PUMA Silver • **33** Medium Gray Heather-PUMA Silver

**Februar 2024 - 2024**

06 33 33 Rückansicht

03

### 659162 teamFINAL Trg Fleece Jacket Wmn

S-XXL **€ 99.95***

Regular Fit • warmCELL • 62% Polyester, 38% recyceltes Polyester

Normaler Schnitt, durchgehender Reißverschluss, Kapuze, Seitentaschen, gefüttert

**03** PUMA Black

**Juni 2024 - 2025**

03 Rückansicht

01

### 658621 teamGOAL Casuals Hoody Wmn

XS-XXL **€ 49.95***

Regular Fit • 78% Baumwolle, 22% recycelte Baumwolle

Kapuze mit Kordelzug, Kängurutasche

**01** PUMA Red-PUMA White • **02** Electric Blue Lemonade-PUMA White • **03** PUMA Black-PUMA White • **05** Sport Green-PUMA White • **06** PUMA Navy-PUMA White • **33** Medium Gray Heather-PUMA White

**Januar 2024 - 2027**

02 03 05 06 33 33 Rückansicht

03

### 658597 teamGOAL Casuals Hooded Jacket Wmn

XS-XXL **€ 54.95***

Regular Fit • 78% Baumwolle, 22% recycelte Baumwolle

Kapuze mit Kordelzug, Kängurutasche, durchgehender Reißverschluss

**03** PUMA Black-PUMA White • **06** PUMA Navy-PUMA White • **33** Medium Gray Heather-PUMA White

**Januar 2024 - 2027**

06 33 33 Rückansicht

01

### 658594 teamGOAL Casuals Crew Neck Sweat Wmn

XS-XXL **€ 44.95***

Regular Fit • 78% Baumwolle, 22% recycelte Baumwolle

Gerippter Rundhalsausschnitt, Ärmelbündchen und Saum

**01** PUMA Red-PUMA White • **02** Electric Blue Lemonade-PUMA White • **03** PUMA Black-PUMA White • **06** PUMA Navy-PUMA White • **33** Medium Gray Heather-PUMA White

**Januar 2024 - 2027**

02 03 06 33 33 Rückansicht

FRAUEN



* unverbindliche Preisempfehlung

01

**658607 teamGOAL Casuals Polo Wmn**
XS-XXL **€ 29.95***

Regular Fit • 78% Baumwolle, 22% recycelte Baumwolle

Polokragen mit zwei Knöpfen

**01** PUMA Red-PUMA White • **02** Electric Blue Lemonade-PUMA White • **03** PUMA Black-PUMA White • **04** PUMA White-PUMA Black • **05** Sport Green-PUMA White • **06** PUMA Navy-PUMA White • **07** Faster Yellow-PUMA Black • **33** Medium Gray Heather-PUMA White

**Januar 2024 - 2027**

02 03 04 05 06 07 33 33 Rückansicht

01

**658617 teamGOAL Casuals Tee Wmn**
XS-XXL **€ 22.95***

Regular Fit • 78% Baumwolle, 22% recycelte Baumwolle

Gerippter Rundhalsausschnitt

**01** PUMA Red-PUMA White • **02** Electric Blue Lemonade-PUMA White • **03** PUMA Black-PUMA White • **04** PUMA White-PUMA Black • **05** Sport Green-PUMA White • **06** PUMA Navy-PUMA White • **07** Faster Yellow-PUMA Black • **33** Medium Gray Heather-PUMA White

**Januar 2024 - 2027**

02 03 04 05 06 07 33 33 Rückansicht

03 06 33 33 Rückansicht

**658604 teamGOAL Casuals Pants Wmn**
XS-XXL **€ 44.95***

Regular Fit • 78% Baumwolle, 22% recycelte Baumwolle

Elastischer Bund mit Zugband, Rippbündchen

**03** PUMA Black-PUMA White • **06** PUMA Navy-PUMA White • **33** Medium Gray Heather-PUMA White

**Januar 2024 - 2027**

03 06 33 33 Rückansicht

**658611 teamGOAL Casuals Shorts Wmn**
XS-XXL **€ 29.95***

Regular Fit • 78% Baumwolle, 22% recycelte Baumwolle

Elastischer Bund mit Zugband, Seitentaschen

**03** PUMA Black-PUMA White • **06** PUMA Navy-PUMA White • **33** Medium Gray Heather-PUMA White

**Januar 2024 - 2027**

FRAUEN



* unverbindliche Preisempfehlung

# WINTER

**658569 teamFINAL Winter Jacket**
S-3XL **€ 149.95***

**658571 teamFINAL Winter Jacket Jr**
116-164 **€ 129.95***

Regular Fit • 100% recyceltes Polyester

Längerer Schnitt, Kapuze, durchgehender Reißverschluss, Brustseitentaschen mit Fleece, Taschen mit Druckknöpfen, gefüttert

**03** PUMA Black-PUMA Silver

**Februar 2024 - 2027**

03

03 Rückansicht

Ralf Rangnick

03

03 Rückansicht

**658739 teamFINAL Bench Jacket**
XS-3XL **€ 139.95***

**658741 teamFINAL Bench Jacket Jr**
116-164 **€ 119.95***

Regular Fit • 100% recyceltes Polyester

Extra lang, Kapuze, durchgehender Reißverschluss, Seitentaschen mit Reißverschluss und Fleece, gefüttert

**03** PUMA Black-PUMA Silver

**Februar 2024 - 2027**

03

03 Rückansicht

**657268 Bench Jacket**
S-3XL **€ 109.95***

**657269 Bench Jacket Jr**
116-176 **€ 99.95***

Regular Fit • 100% Polyester

Längerer Schnitt, durchgehender Reißverschluss und Kapuze, gefüttert

**03** PUMA Black-PUMA White

**2023 - 2025**

03

03 Rückansicht

**658729 teamFINAL Training Fleece Jkt**
S-3XL **€ 99.95***

**659043 teamFINAL Training Fleece Jkt Jr**
116-164 **€ 89.95***

Regular Fit • warmCELL • 62% Polyester, 38% recyceltes Polyester

Normaler Schnitt, durchgehender Reißverschluss, Kapuze, Seitentaschen, gefüttert

**03** PUMA Black-PUMA Silver

**Juni 2024 - 2025**

WINTER



* unverbindliche Preisempfehlung

03

03 Rückansicht

**658547 teamFINAL Warm Top**
S-3XL **€ 74.95***

Slim Fit • warmCELL • 100% recyceltes Polyester

Viertellanger Reißverschluss, grafischer Kontrast auf der Vorderseite, gefüttert mit Fleece

**03** PUMA Black-PUMA Silver

**Februar 2024 - 2025**

03

03 Rückansicht

**658573 teamFINAL Warm Pants**
S-XXL **€ 69.95***

Slim Fit • warmCELL; dryCELL • 100% recyceltes Polyester

Elastischer Bund mit Zugband, grafischer Kontrast auf der Vorderseite, gefüttert mit Fleece

**03** PUMA Black-PUMA Silver

**Februar 2024 - 2025**

03

06

06 Rückansicht

**658799 teamLIGA Padded Jacket Zip**
S-3XL **€ 89.95***

**658800 teamLIGA Padded Jacket Zip Jr**
116-176 **€ 84.95***

Regular Fit • warmCELL • 100% Polyester

Gepolsterte Konstruktion, lang geschnittener Rumpf

**03** PUMA Black • **06** PUMA Navy

**2023 - 2025**

03

06

06 Rückansicht

**657617 teamLIGA Light Jacket**
S-3XL **€ 89.95***

**657618 teamLIGA Light Jacket Jr**
116-176 **€ 79.95***

Regular Fit • warmCELL • 100% Nylon

Stehkragen, Reißverschlusstaschen, leichte Polsterung

**03** PUMA Black • **06** Peacoat

**2023 - 2025**

03

03 Rückansicht

**657321 teamLIGA Hybrid Jacket**
XS-3XL **€ 94.95***

Regular Fit • 100% Polyester; Lining: 100% Nylon

Durchgehender Reißverschluss, Reißverschlusstasche, Kombination aus Fleece und leichtem Futter, Polyester und Nylon

**03** PUMA Black

**2023 - 2025**

03

03 Rückansicht

**657968 teamLIGA Vest Jacket**
S-XXL **€ 69.95***

Slim Fit • warmCELL • 100% Polyester

Leicht gefüttert, praktische Seitentaschen

**03** PUMA Black

**2023 - 2025**

WINTER



* unverbindliche Preisempfehlung

01

01 Rückansicht

**024944 IndividualWINTERIZED Face Mask**
Youth - Adult **€ 26.95***

95% Polyester, 5% Elastan

Atmungsaktives Mesh im Nasen- und Mundbereich, Ohrenschutz, Gurtbandschlaufe mit PUMA Pigmentdruck

**01** PUMA Black-PUMA White

**2023 - 2025**

01

**054386 IndividualWINTERIZED Neck Warmer**
OSFA **€ 16.95***

100% Polyester

Fleecestoff

**01** PUMA Black-PUMA White

**2023 - 2025**

01 02 03

**022355 teamLIGA Beanie**
OSFA **€ 16.95***

**022786 teamLIGA Beanie Jr**
OSFA **€ 16.95***

90% Polyester, 10% Elastan

Lässige Beanie, praktische Schlaufe mit PUMA Cat Logo auf dem Hinterkopf

**01** PUMA Red-PUMA Black • **02** Electric Blue Lemonade-PUMA Black • **03** PUMA Black

**2023 - 2025**

01 02 03

**022357 LIGA Reversible Beanie**
OSFA **€ 19.95***

100% Polyester

Wendbar: von beiden Seiten tragbar, Einheitsgröße

**01** PUMA Red-PUMA Black • **02** Electric Blue Lemonade-PUMA Black • **03** PUMA Black

**2023 - 2025**

01

01 Rückansicht

**024943 IndividualWINTERIZED Tech Beanie**
Adult **€ 22.95***

100% Polyester

Leichte Maschenware, feuchtigkeitsableitendes Netzfutter

**01** PUMA Black-PUMA White

**2023 - 2025**

01

**041873 IndividualWINTERIZED Player Glove**
S, M, L, XL **€ 26.95***

Handfläche: 100% Polyester; Rückhand: 100% Polyester; Handschlaufe: 95% Polyester, 5% Elastan

Silikon-Handflächendruck

**01** PUMA Black-PUMA White

**2023 - 2025**

01

**041706 teamLIGA 21 Winter Gloves**
XXS, S, M/L, L/XL **€ 21.95***

Handfläche: 95% Polyester, 5% Silikon; Rückhand: 100% Polyester; Handschlaufe: 95% Polyester, 5% Elastan

Leichte Handschuhe

**01** PUMA Black

**2023 - 2025**

01

**040014 Winter Players**
4-12 **€ 17.95***

85% Polyester, 10% Gummi, 5% Elastan

Gummi-Einsätze im Bereich der Handinnenfläche

**01** PUMA Black-PUMA White

**2023 - 2025**





* unverbindliche Preisempfehlung

# ACCESSORIES

BÄLLE

| Art.-Nr. | Artikelname | Größe | Konstruktion | Markierung | Panels | Casing | Garantie |
|---|---|---|---|---|---|---|---|
| 083774 | PUMA Orbita 1 TB (FIFA Quality Pro) | 5 | Thermo bonded | FIFA Quality Pro | 12 panels | PU | 2 years |
| 083775 | PUMA Orbita 2 TB (FIFA Quality Pro) | 5 | Thermo bonded | FIFA Quality Pro | 32 panels | PU | 2 years |
| 083776 | PUMA Orbita 3 TB (FIFA Quality) | 5 | Thermo bonded | FIFA Quality | 32 panels | PU | 2 years |
| 083777 | PUMA Orbita 3 TB (FIFA Quality) Size 4 | 4 | Thermo bonded | FIFA Quality | 32 panels | PU | 2 years |
| 083778 | PUMA Orbita 4 HYB (FIFA Basic) | 5 | Hybrid machine stitched | FIFA Basic | 32 panels | PU | 1 year |
| 083781 | PUMA Orbita 4 HYB (FIFA Basic) Size 4 | 4 | Hybrid machine stitched | FIFA Basic | 32 panels | PU | 1 year |
| 083783 | PUMA Orbita 5 HYB | 3-5 | Hybrid machine stitched | n.a. | 32 panels | PU | 1 year |
| 083785 | PUMA Orbita 5 HYB Lite 290g | 3-5 | Hybrid machine stitched | Specific 290g | 32 panels | PU | 1 year |
| 083784 | PUMA Orbita 5 HYB Lite 350g | 3-5 | Hybrid machine stitched | Specific 350g | 32 panels | PU | 1 year |
| 083787 | PUMA Orbita 6 MS | 3-5 | Machine stitched | n.a. | 32 panels | TPU | 1 year |
| 083782 | PUMA Orbita 5 TB Hardground | 5 | Thermo bonded | n.a. | 32 panels | PU | 1 year |
| 083788 | PUMA Orbita 6 MS Mini | Mini | Machine stitched | n.a. | 32 panels | TPU | 1 year |
| 084322 | PUMA Orbita 1 TB (FIFA Quality Pro) | 5 | Thermo bonded | FIFA Quality Pro | 12 panels | PU | 2 years |
| 084323 | PUMA Orbita 2 TB (FIFA Quality Pro) | 5 | Thermo bonded | FIFA Quality Pro | 32 panels | PU | 2 years |
| 084324 | PUMA Orbita 3 TB (FIFA Quality) | 5 | Thermo bonded | FIFA Quality | 32 panels | PU | 2 years |
| 084325 | PUMA Orbita 3 TB (FIFA Quality) Size 4 | 4 | Thermo bonded | FIFA Quality | 32 panels | PU | 2 years |
| 084326 | PUMA Orbita 4 HYB (FIFA Basic) | 5 | Hybrid machine stitched | FIFA Basic | 32 panels | PU | 1 year |
| 084327 | PUMA Orbita 4 HYB (FIFA Basic) Size 4 | 4 | Hybrid machine stitched | FIFA Basic | 32 panels | PU | 1 year |
| 084331 | PUMA Orbita 5 Fusion | 3-5 | Hybrid machine stitched | n.a. | 32 panels | PU | 1 year |
| 084333 | PUMA Orbita 5 Fusion Lite 290g | 3-5 | Hybrid machine stitched | Specific 290g | 32 panels | PU | 1 year |
| 084332 | PUMA Orbita 5 Fusion Lite 350g | 4-5 | Hybrid machine stitched | Specific 350g | 32 panels | PU | 1 year |
| 084335 | PUMA Orbita 6 MS | 3-5 | Machine stitched | n.a. | 32 panels | TPU | 1 year |
| 084329 | PUMA Orbita 5 TB Hardground | 5 | Thermo bonded | n.a. | 32 panels | PU | 1 year |
| 084336 | PUMA Orbita 7 MS Mini | Mini | Machine stitched | n.a. | 32 panels | TPU | 1 year |

# PUMA FUSSBALLGUIDE





# FIFA QUALITÄTSKONZEPT

**QUALITÄT IST VON HÖCHSTER WICHTIGKEIT FÜR PUMA.
DIE FIFA KONTROLLIERT REGELMÄSSIG DIE QUALITÄT UNSERER FUSSBÄLLE IN DREI KATEGORIEN: "FIFA QUALITY PRO", "FIFA QUALITY" UND „FIFA BASIC".**

**ALLE PUMA-FUSSBÄLLE WERDEN NACH STRIKTEN KRITERIEN FÜR GRÖSSE, GEWICHT, UMFANG, WASSERAUFNAHME UND RÜCKSPRUNG-EIGENSCHAFTEN PRODUZIERT UND KONTROLLIERT.**

FIFA QUALITY PRO

**FIFA QUALITY PRO** Bälle mit diesem Emblem müssen insgesamt sieben Tests durchlaufen und garantieren eine Pemiumqualität.

Gleichmäßiger Umfang | Gleichmäßige Rundung | Gleichmäßiger Rücksprung | Perfektes Gewicht | Minimaler Druckverlust | Minimale Wasser-aufnahme | Beibehaltung von Größe und Form

FIFA QUALITY

**FIFA QUALITY** Bälle mit diesem Emblem müssen insgesamt sechs Tests durchlaufen und garantieren ebenfalls eine hohe Qualität.

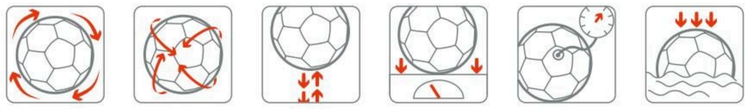

Gleichmäßiger Umfang | Gleichmäßige Rundung | Gleichmäßiger Rücksprung | Perfektes Gewicht | Minimaler Druckverlust | Minimale Wasser-aufnahme

FIFA BASIC

**FIFA BASIC** Bälle mit dieser Markierung erfüllen die FIFA Qualitäts-kriterien.

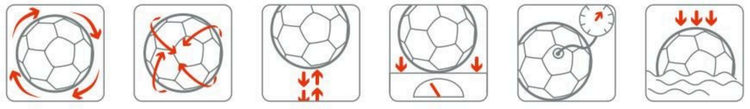

Gleichmäßiger Umfang | Gleichmäßige Rundung | Gleichmäßiger Rücksprung | Perfektes Gewicht | Minimaler Druckverlust | Minimale Wasser-aufnahme

# TECHNOLOGIE

PUMA ORBITA 1 TB FIFA QUALITY PRO

## TECHNIK

Mit Hochfrequenz-Technik geformter Ball für ausgezeichnete Formbeständigkeit, Widerstandsfähigkeit und reduzierte Wasseraufnahme sowie ein softes Ballgefühl.

## VEREDELUNG

Veredelung mit eigenem Vereinslogo möglich.

## PANEL KONSTRUKTION

Neues 12-Panel-Konzept: Gleichgroße und gleichförmige Panels für perfekt ausbalanciertes Gewicht und Flugverhalten; vergrößerte und tiefliegende Nähte für einen positiven Effekt auf die Aerodynamik.

## OBERFLÄCHE

Neue dreidimensional texturierte sowie 1,1mm dicke PU Oberfläche für mehr Strapazierfähigkeit und eine bessere Aerodynamik.

## INNOVATION

Neu entwickelter POE-Schaum für festen Grip, verbesserte Rebound-Eigenschaften und explosive Power.

01

02

**083774 PUMA Orbita 1 TB (FIFA Quality Pro)**
5 **€ 124.95***

30% PU, 30% Synthetischer Gummi (POE) Foam, 30% Synthetischer Gummi, 10% Polyester

Spielball der Spitzenklasse mit herausragenden Leistungsmerkmalen für Fußball auf höchstem Niveau.

**01** PUMA White-Multicolour • **02** Lemon Tonic-Multicolour

**2023 - 2024**

01

03

**083775 PUMA Orbita 2 TB (FIFA Quality Pro)**
5 **€ 64.95***

30% PU, 30% Synthetischer Gummi (POE) Foam, 30% Synthetischer Gummi, 10% Polyester

Spielball der Spitzenklasse mit hohen Leistungsmerkmalen für den Profifußball.

**01** PUMA White-Multicolour • **03** PUMA White-PUMA Black-PUMA Red

**2023 - 2024**

01

03

**083776 PUMA Orbita 3 TB (FIFA Quality)**
5 **€ 44.95***

30% PU, 30% Synthetischer Gummi (POE) Foam, 30% Synthetischer Gummi, 10% Polyester

Spielball der Spitzenklasse mit hohen Leistungsmerkmalen für den Profifußball.

**01** PUMA White-Multicolour • **03** PUMA White-PUMA Black-PUMA Red

**2023 - 2024**

01

03

**083777 PUMA Orbita 3 TB (FIFA Quality) Size 4**
4 **€ 44.95***

30% PU, 30% Synthetischer Gummi (POE) Foam, 30% Synthetischer Gummi, 10% Polyester

Spielball der Spitzenklasse mit hohen Leistungsmerkmalen für den Profifußball.

**01** PUMA White-Multicolour • **03** PUMA White-PUMA Black-PUMA Red

**2023 - 2024**

01

03

**083778 PUMA Orbita 4 HYB (FIFA Basic)**
5 **€ 39.95***

25% PU, 20% EVA, 7% Polyester, 48% Gummiblase

Hochwertiger Trainingsball mit guten Leistungsmerkmalen für den Einsatz bei regelmäßigem Training und bei Spielen.

**01** PUMA White-Multicolour • **03** PUMA White-PUMA Black

**2023 - 2024**

01

**083781 PUMA Orbita 4 HYB (FIFA Basic) Size 4**
4 **€ 39.95***

25% PU, 20% EVA, 7% Polyester, 48% Gummiblase

Hochwertiger Trainingsball mit guten Leistungsmerkmalen für den Einsatz bei regelmäßigem Training und bei Spielen.

**01** PUMA White-Multicolour

**2023 - 2024**

01

**083782 PUMA Orbita 5 TB Hardground**
5 **€ 39.95***

25% PU, 20% EVA, 7% Polyester, 48% Gummiblase

Robuster Trainingsball für den Einsatz bei regelmäßigem Training, insbesondere auf Hartplatzböden.

**01** PUMA White-Multicolour

**2023 - 2024**

01 02 03

**083783 PUMA Orbita 5 HYB**
3-5 **€ 29.95***

25% PU, 20% EVA, 7% Polyester, 48% Gummiblase

Robuster Trainingsball für den Einsatz bei regelmäßigem Training.

**01** PUMA White-Multicolour • **02** PUMA White-PUMA Red • **03** PUMA White-Electric Blue Lemonade

**2023 - 2024**





* unverbindliche Preisempfehlung

01

**083784 PUMA Orbita 5 HYB Lite 350**
3-5 **€ 29.95***

25% PU, 20% EVA, 7% Polyester, 48% Gummiblase

Robuster Trainingsball für den Einsatz bei regelmäßigem Training mit reduziertem Gewicht für die Anforderungen im Jugendbereich.

**01** PUMA White-Rose Red-Deep Aqua

**2023 - 2024**

01

**083785 PUMA Orbita 5 HYB Lite 290**
3-5 **€ 29.95***

25% PU, 20% EVA, 7% Polyester, 48% Gummiblase

Robuster Trainingsball für den Einsatz bei regelmäßigem Training mit reduziertem Gewicht für die Anforderungen im Jugendbereich.

**01** PUMA White-Electro Purple

**2023 - 2024**

01

06

**083787 PUMA Orbita 6 MS**
3-5 **€ 24.95***

10% TPU, 16% EVA, 6% Polyester, 68% Gummiblase

Trainingsball für den Einsatz bei regelmäßigem Training.

**01** PUMA White-Multicolour • **06** PUMA White-PUMA Black-PUMA Red

**2023 - 2024**

01

**083788 PUMA Orbita 6 MS Mini**
Mini **€ 14.95***

10% TPU, 16% EVA, 10% Polyester, 64% Gummiblase

Miniball für Freizeit und Spaß, nicht für Wettkämpfe.

**01** PUMA White-Multicolour

**2023 - 2024**

01

**083763 Futsal 1 TB Ball (FIFA Quality Pro)**
4 **€ 49.95***

30% Synthetic Leder, 30% EVA Foam, 30% Synthetischer Gummi, 10% Polyester

Spielball der Spitzenklasse mit hohen Leistungsmerkmalen

**01** PUMA White-Sunset Glow-Sun Stream

**2023 - 2024**

01

**083764 Futsal 2 HS Ball**
3-4 **€ 34.95***

30% PU, 45% Textil, 25% Latex

Robuster Trainingsball für den Einsatz bei regelmäßigem Training

**01** PUMA White-Sunset Glow-Sun Stream

**2023 - 2024**

* unverbindliche Preisempfehlung

01

03

**084322 PUMA Orbita 1 TB (FIFA Quality Pro)**
5 **€ 124.95***

30% PU, 30% Synthetischer Gummi (POE) Foam, 30% Synthetischer Gummi, 10% Polyester

Spielball auf höchstem Niveau. THB geformte Kugel: Thermo wärmeverbunden für optimale Formbeständigkeit, Haltbarkeit und reduzierte Wasseraufnahme, 12 Paneele, 3D-texturierte PU-Oberfläche: Verbessert die Haltbarkeit und Aerodynamik

**01** PUMA White-Multicolour • **03** Lemon Tonic-Multicolour

**Mai 2024 - 2026**

01

02

**084323 PUMA Orbita 2 TB (FIFA Quality Pro)**
5 **€ 64.95***

30% PU, 30% Synthetischer Gummi (POE) Foam, 30% Synthetischer Gummi, 10% Polyester

Spielball auf höchstem Niveau. THB geformte Kugel: Thermo wärmeverbunden für optimale Formbeständigkeit, Haltbarkeit und reduzierte Wasseraufnahme, 12 Paneele, 3D-texturierte PU-Oberfläche: Verbessert die Haltbarkeit und Aerodynamik

**01** PUMA White-Multicolour • **02** PUMA White-PUMA Black

**Mai 2024 - 2026**

01

02

**084324 PUMA Orbita 3 TB (FIFA Quality)**
5 **€ 44.95***

30% PU, 30% EVA Foam, 30% Synthetischer Gummi, 10% Polyester

Spielball auf hohem Niveau. THB geformte Kugel: Thermo wärmeverbunden für optimale Formbeständigkeit, Haltbarkeit und reduzierte Wasseraufnahme, 32 Paneele

**01** PUMA White-Multicolour • **02** PUMA White-PUMA Black

**Mai 2024 - 2026**

01

02

**084325 PUMA Orbita 3 TB (FIFA Quality) Size 4**
4 **€ 44.95***

30% PU, 30% EVA Foam, 30% Synthetischer Gummi, 10% Polyester

Spielball auf hohem Niveau. THB geformte Kugel: Thermo wärmeverbunden für optimale Formbeständigkeit, Haltbarkeit und reduzierte Wasseraufnahme, 32 Paneele

**01** PUMA White-Multicolour • **02** PUMA White-PUMA Black

**Mai 2024 - 2026**

01

02

**084326 PUMA Orbita 4 HYB (FIFA Basic)**
5 **€ 39.95***

25% PU, 20% EVA, 7% Polyester, 48% Gummiblase

Hochwertiger Trainingsball mit guten Leistungskriterien für regelmäßiges Training und Spieleinsatz. Hybridkonstruktion: Keine sichtbaren Nähte für verbesserte Haltbarkeit, erhöhte Formkonsistenz und reduzierte Wasseraufnahme, 32 Paneele

**01** PUMA White-Multicolour • **02** PUMA White-PUMA Black

**Mai 2024 - 2026**

01

**084327 PUMA Orbita 4 HYB (FIFA Basic) Size 4**
4 **€ 39.95***

25% PU, 20% EVA, 7% Polyester, 48% Gummiblase

Hochwertiger Trainingsball für regelmäßiges Training und Spieleinsatz. Hybridkonstruktion: Keine sichtbaren Nähte für verbesserte Haltbarkeit, erhöhte Formkonsistenz und reduzierte Wasseraufnahme, 32 Paneele

**01** PUMA White-Multicolour

**Mai 2024 - 2026**

01 04 05

**084331 PUMA Orbita 5 FUSION**
3, 4, 5 **€ 29.95***

25% PU, 20% EVA, 7% Polyester, 48% Gummiblase

Sehr guter und robuster Trainingsball für den regelmäßigen Trainingseinsatz. FUSION-Technologie: Maschinell genähte, mehrlagige Außenschicht mit 4 mm EVA-Schaumrücken und dünner PU-Oberfolie, langlebig, gute runde Form, verbesserte Sprungkraft und weicher Griff, 32 Paneele

**01** PUMA White-Multicolour • **04** PUMA White-PUMA Red • **05** PUMA White-Ignite Blue

**Mai 2024 - 2026**

01

**084329 PUMA Orbita 5 TB Hardground**
5 **€ 39.95***

25% PU, 20% EVA, 7% Polyester, 48% Gummiblase

Sehr guter und robuster Trainingsball für den regelmäßigen Trainingseinsatz, vor allem auf hartem Untergrund. THB geformte Kugel: Thermo wärmeverbunden für optimale Formbeständigkeit, Haltbarkeit und reduzierte Wasseraufnahme, 32 Paneele

**01** PUMA White-Multicolour

**Mai 2024 - 2026**





* unverbindliche Preisempfehlung

01

**084332 PUMA Orbita 5 FUSION Lite 350**
4, 5 **€ 29.95***

25% PU, 20% EVA, 7% Polyester, 48% Gummiblase

Sehr guter und robuster Trainingsball für den regelmäßigen Trainingseinsatz. Reduziertes Gewicht für jugendliche Anforderungen, FUSION-Technologie: Maschinell genähte, mehrlagige Außenschicht mit 4 mm EVA-Schaum Rückseite und dünner PU-Deckfolie, langlebige, gute runde Form, verbesserte Sprungkraft und weicher Griff, 32 Paneele

**01** PUMA White-Multicolour

**Mai 2024 - 2026**

01

**084333 PUMA Orbita 5 FUSION Lite 290**
3, 4, 5 **€ 29.95***

25% PU, 20% EVA, 7% Polyester, 48% Gummiblase

Sehr guter und robuster Trainingsball für den regelmäßigen Trainingseinsatz. Reduziertes Gewicht für jugendliche Anforderungen, FUSION-Technologie: Maschinell genähte, mehrlagige Außenschicht mit 4 mm EVA-Schaum Rückseite und dünner PU-Deckfolie, langlebige, gute runde Form, verbesserte Sprungkraft und weicher Griff, 32 Paneele

**01** PUMA White-Multicolour

**Mai 2024 - 2026**

01 02 04 05

06 07 08

**084335 PUMA Orbita 6 MS**
3, 4, 5 **€ 24.95***

10% TPU, 16% EVA, 6% Polyester, 68% Gummiblase

Guter Trainingsball für den regelmäßigen Trainingsgebrauch. Maschinengenäht, gute runde Form, 32 Paneele

**01** PUMA White-Multicolour • **02** PUMA White-PUMA Black **04** PUMA White-PUMA Red • **05** PUMA White-Ignite Blue • **06** PUMA White-Lapis Lazuli-Sunset Glow • **07** PUMA White-Bluemazing-Electric Peppermint • **08** PUMA White-Fizzy Apple

**Mai 2024 - 2026**

01

**084336 PUMA Orbita 7 MS Mini**
Mini **€ 14.95***

10% TPU, 16% EVA, 10% Polyester, 64% Gummiblase

Maschinengenähter TPU-Miniball für Freizeitgebrauch und Spaß, maschinengenäht, gute runde Form, 12 Paneele

**01** PUMA White-Multicolour

**Mai 2024 - 2026**

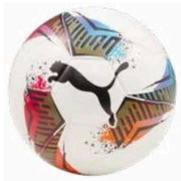

01

**084342 Futsal 1 TB (FIFA Quality Pro)**
4 **€ 49.95***

30% Synthetisches Leder, 30% EVA Foam, 30% Synthetischer Gummi, 10% Polyester

Spielball der Spitzenklasse mit hohen Leistungsmerkmalen

**01** PUMA White-Garnet Rose-Dusty Aqua

**Juli 2024 - 2026**

01

**084343 Futsal 2 HS**
3-4 **€ 34.95***

30% PU, 45% Textil, 25% Latex

Robuster Trainingsball für den Einsatz bei regelmäßigem Training

**01** PUMA White-Garnet Rose-Dusty Aqua

**Juli 2024 - 2026**

01

**084344 Futsal 3 MS**
3-4 **€ 24.95***

6% TPU, 14% Foam , 11% Polyester, 65% Gummiblase, 4% Andere

Robuster Trainingsball für den Einsatz bei regelmäßigem Training

**01** PUMA White-Garnet Rose-Dusty Aqua

**Juli 2024 - 2026**





* unverbindliche Preisempfehlung

02

**051320 Handy Pump**
UA **€ 24.95***

75% ABS, 4% Aluminium, 8% Gummi, 7% Zink, 6% Kupfer

Kleine Ballpumpe in Taschengröße mit Doppelhubfunktion, inklusive zweier verschiedener Ballnadeln, geeignet für alle Ballarten

**02** PUMA Black

**2023 - 2027**

01

01 Rückansicht

**072376 Team Ballsack (16)**
UA **€ 44.95***

100 % Polyester

Platz für 16 Bälle, Kordelzug-Öffnung, Mesh-Einsätze, gepolsterter Schultergurt

**01** Black-White

**2023 - 2025**

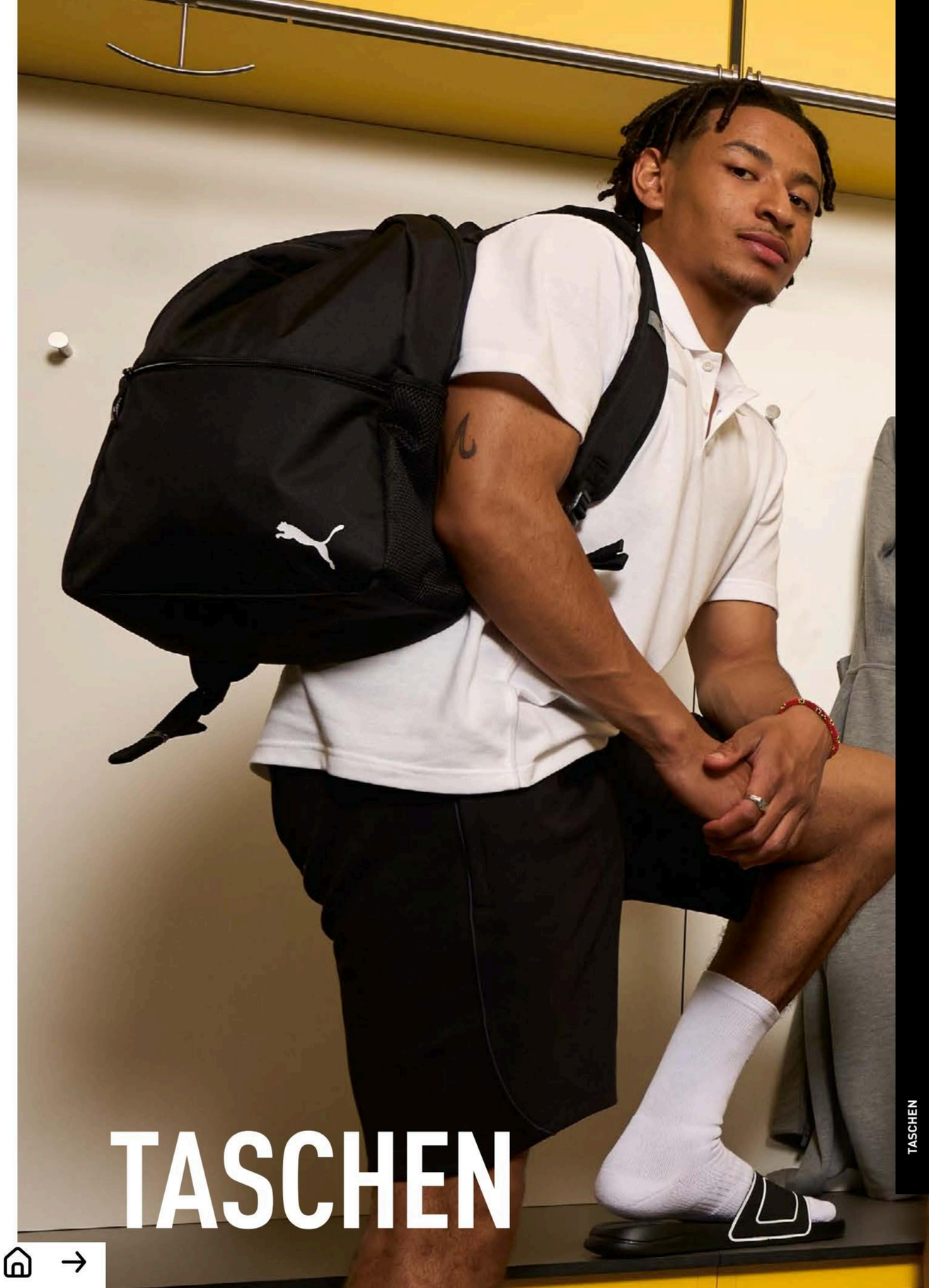

# TASCHEN





* unverbindliche Preisempfehlung

01

**078940 teamFINAL Teambag L**
90L **€ 64.95***

74 x 39 x 33 cm • 100% Polyester

Zugang zum Hauptfach über Reißverschluss in U-Form, Reißverschlussfach vorne, Reißverschlusstasche an der Seite, Seitenfach aus Mesh, abnehmbare Tragegriffe aus Gurtband mit Klettverschluss, verstellbarer, gepolsterter Schulterriemen mit PUMA Cat Logo

**01** PUMA Black-Medium Gray Heather

**2023 - 2024**

01

**078941 teamFINAL Teambag M**
53L **€ 54.95***

60 x 31 x 27 cm • 100% Polyester

Zugang zum Hauptfach über Reißverschluss in U-Form, Reißverschlussfach vorne, Reißverschlusstasche an der Seite, Seitenfach aus Mesh, abnehmbare Tragegriffe aus Gurtband mit Klettverschluss, verstellbarer, gepolsterter Schulterriemen mit PUMA Cat Logo

**01** PUMA Black-Medium Gray Heather

**2023 - 2024**

01

**078942 teamFINAL Teambag S**
29L **€ 44.95***

48 x 25 x 23 cm • 100% Polyester

Zugang zum Hauptfach über Reißverschluss in U-Form, Reißverschlussfach vorne, Reißverschlusstasche an der Seite, Seitenfach aus Mesh, abnehmbare Tragegriffe aus Gurtband mit Klettverschluss, verstellbarer, gepolsterter Schulterriemen mit PUMA Cat Logo

**01** PUMA Black-Medium Gray Heather

**2023 - 2024**

01

**078943 teamFINAL Backpack L**
25L **€ 44.95***

31 x 48 x 15 cm • 100% Polyester

Ripstop vorne und an den Schulterriemen, wasserabweisender Boden, ein Hauptfach mit Reißverschluss, ein Frontfach mit Reißverschluss, eine Vordertasche mit Reißverschluss, Flaschenhalter aus Mesh auf einer Seite, individuell anpassbare Schulterriemen

**01** PUMA Black-Medium Gray Heather

**2023 - 2024**



* unverbindliche Preisempfehlung

01

**090456 teamGOAL Wheel Teambag XL**
101L **€ 124.95***

90 x 36 x 32 cm • 100% Polyester

Zugang zum Hauptfach über Reißverschluss in U-Form, kleines Frontfach mit Reißverschluss, Reißverschlusstasche an der Seite, seitliche Netztasche für Wasserflasche, verstellbarer, gepolsterter Schultergurt, Räder und einziehbarer Griff

**01** PUMA Black

**Januar 2024 - 2027**

01

**090242 teamGOAL Wheel Teambag L**
75L **€ 104.95***

76 x 32 x 32 cm • 100% Polyester

Zugang zum Hauptfach über Reißverschluss in U-Form, kleines Frontfach mit Reißverschluss, Reißverschlusstasche an der Seite, seitliche Netztasche für Wasserflasche, verstellbarer, gepolsterter Schultergurt, Räder und einziehbarer Griff

**01** PUMA Black

**Januar 2024 - 2027**

01

**090241 teamGOAL Wheel Teambag M**
52L **€ 94.95***

32 x 63 x 28 cm • 100% Polyester

Zugang zum Hauptfach über Reißverschluss in U-Form, kleines Frontfach mit Reißverschluss, Reißverschlusstasche an der Seite, seitliche Netztasche für Wasserflasche, verstellbarer, gepolsterter Schultergurt, Räder und einziehbarer Griff

**01** PUMA Black

**Januar 2024 - 2027**

01

**090234 teamGOAL Teambag L**
72L **€ 49.95***

77 x 33 x 32 cm • 100% Polyester

Zugang zum Hauptfach über Reißverschluss in U-Form, Reißverschlusstasche an der Seite mit Schuhtunnel, kleines Frontfach mit Reißverschluss, Netztasche für Wasserflasche, verstellbarer, gepolsterter Schultergurt

**01** PUMA Black • **02** Electric Blue Lemonade-PUMA Black • **03** PUMA Red-PUMA Black • **04** Sport Green-PUMA Black

**Januar 2024 - 2027**

02

03

04

01

**090233 teamGOAL Teambag M**
55L **€ 44.95***

65 x 29 x 32 cm • 100% Polyester

Zugang zum Hauptfach über Reißverschluss in U-Form, Reißverschlusstasche an der Seite mit Schuhtunnel, kleines Frontfach mit Reißverschluss, seitliche Netztasche für Wasserflasche, verstellbarer, gepolsterter Schultergurt

**01** PUMA Black • **02** Electric Blue Lemonade-PUMA Black • **03** PUMA Red-PUMA Black • **04** Sport Green-PUMA Black

**Januar 2024 - 2027**

02

03

04

01

**090232 teamGOAL Teambag S**
28L **€ 39.95***

45 x 24 x 27 cm • 100% Polyester

Zugang zum Hauptfach über Reißverschluss in U-Form, Reißverschlusstasche an der Seite mit Schuhtunnel, kleines Frontfach mit Reißverschluss, seitliche Netztasche für Wasserflasche, verstellbarer, gepolsterter Schultergurt

**01** PUMA Black • **02** Electric Blue Lemonade-PUMA Black • **03** PUMA Red-PUMA Black • **04** Sport Green-PUMA Black

**Januar 2024 - 2027**

02

03

04

01

02

03

**090236 teamGOAL Teambag M BC (Boot Compartment)**
77L **€ 54.95***

64 x 41 x 33 cm • 100% Polyester

Zugang zum Hauptfach über Reißverschluss in U-Form, Bodenfach, Reißverschlusstasche an der Seite, kleines Frontfach, seitliche Netztasche für Wasserflasche, verstellbarer, gepolsterter Schultergurt

**01** PUMA Black • **02** Electric Blue Lemonade-PUMA Black • **03** PUMA Red-PUMA Black

**Januar 2024 - 2027**

01

**090235 teamGOAL Teambag S BC (Boot Compartment)**
45L **€ 44.95***

44 x 32 x 27 cm • 100% Polyester

Zugang zum Hauptfach über Reißverschluss in U-Form, Bodenfach, Reißverschlusstasche an der Seite, kleines Frontfach, seitliche Netztasche für Wasserflasche, verstellbarer, gepolsterter Schultergurt

**01** PUMA Black

**Januar 2024 - 2027**

01

02

03

**090239 teamGOAL Backpack**
24L **€ 37.95***

30 x 49 x 15 cm • 100% Polyester

Zugang zum Hauptfach über Reißverschluss in U-Form, Fronfach mit Reißverschluss, Laptopfach mit Reißverschluss, zwei vordere Netztaschen für Wasserflaschen, verstellbare, gepolsterte Trageriemen

**01** PUMA Black • **02** Electric Blue Lemonade-PUMA Black • **03** PUMA Red-PUMA Black

**Januar 2024 - 2027**





* unverbindliche Preisempfehlung

01

**090238 teamGOAL Backpack Core**
21L **€ 24.95***

30 x 44 x 14 cm • 100% Polyester

Zugang zum Hauptfach über Reißverschluss in U-Form, Frontfach mit Reißverschluss, seitliche Netztasche für Wasserflasche, verstellbare, gepolsterte Trageriemen

**01** PUMA Black • **02** Electric Blue Lemonade-PUMA Black • **03** PUMA Red-PUMA Black • **04** Sport Green-PUMA Black

**Januar 2024 - 2027**

02 03 04

01

**090458 teamGOAL Backpack Premium XL**
37L **€ 54.95***

35 x 53 x 20 cm • 100% Polyester

Zugang zum Hauptfach über Reißverschluss in U-Form, Laptopfach mit Reißverschluss, Ball-/Schuhfach mit Reißverschluss, zwei seitliche Netztaschen für Wasserflaschen, verstellbare, gepolsterte Trageriemen

**01** PUMA Black

**Januar 2024 - 2027**

01

**090467 teamGOAL Backpack with Ball Net**
24L **€ 39.95***

30 x 49 x 15 cm • 100% Polyester

Zugang zum Hauptfach über Reißverschluss in U-Form, Frontfach mit Reißverschluss mit abnehmbarem Ballnetz, Laptopfach mit Reißverschluss, seitliche Netztasche für Wasserflasche, verstellbare, gepolsterte Trageriemen

**01** PUMA Black

**Januar 2024 - 2027**



* unverbindliche Preisempfehlung

01

**090609 teamGOAL Backpack BC (Boot Compartment)**
24L **€ 39.95***

30 x 50 x 14 cm • 100% Polyester

Zwei-Wege-Reißverschluss in U-Form zum Hauptfach, Reißverschlussfach auf der Vorderseite, Reißverschlussfach auf der Seite zum Verstauen von Schuhen mit Mesheinsatz zur besseren Belüftung, verstellbare und gepolsterte Trageriemen

**01** PUMA Black

**Mai 2024 - 2027**

01 02 03

**090240 teamGOAL Gym Sack**
16L **€ 11.95***

39 x 47 cm • 100% Polyester

Ein Hauptfach, Kordelzug zum Tragen und Schließen des Turnbeutels

**01** PUMA Black • **02** Electric Blue Lemonade-PUMA Black • **03** PUMA Red-PUMA Black

**Januar 2024 - 2027**

01

**090243 teamGOAL Shoe Bag**
10L **€ 15.95***

35 x 16 x 14 cm • 100% Polyester

Zugang zum Hauptfach über Reißverschluss in U-Form, Hauptfach für Schuhe, Griff aus Gurtband

**01** PUMA Black

**Januar 2024 - 2027**

01

**090244 teamGOAL Wash Bag**
5L **€ 19.95***

35 x 16 x 14 cm • 100% Polyester

Zugang zum Hauptfach über Reißverschluss in U-Form, Hauptfach mit Unterfächern zum Verstauen der wichtigsten Reiseutensilien

**01** PUMA Black

**Januar 2024 - 2027**

01

**072374 Team Medical Bag**
20L **€ 79.95***

48 x 31 x 20 cm • 100% Polyester

Zusätzliche Reißverschlussfächer vorne, zwei Tragegriffe, die sich mit einem Druckknopf verbinden lassen, verstellbarer und gepolsterter Schultergurt

**01** PUMA Black-PUMA White

**2023 - 2025**

01

01 Rückansicht

**072373 Team Trolley Bag**
33L **€ 164.95***

36 x 51 x 18.5 cm • 100% Polyester

Hauptfach mit Zwei-Wege-Reißverschluss zum Hauptfach, großes RV-Laptopfach auf der Vorderseite, kleine Fronttasche, Teleskopstange, gepolsterter Tragegriff, verstärkter Hartschalenboden mit Rädern

**01** PUMA Black

**2023 - 2025**

01

**090452 Team Messenger Bag**
12L **€ 29.95***

38 x 27 x 10 cm • 100% Polyester

Zusätzliche Reißverschlussfächer vorne, Mesh-Tasche an der Seite, zwei Tragegriffe, die sich mit einem Klettverschluss verbinden lassen, verstellbarer und gepolsterter Schultergurt

**01** PUMA Black

**Januar 2024 - 2027**



* unverbindliche Preisempfehlung



# ZUBEHÖR

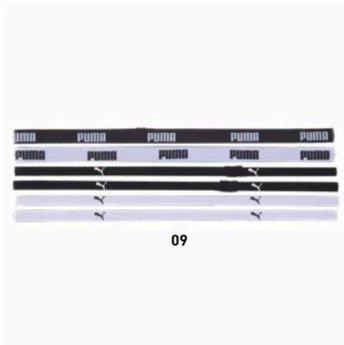

09

**053452 AT Sportbands (6 Stück)**
OSFA **€ 19.95***

39% Polyester; 36% Elastan; 25% Nylon

**09** PUMA Black-PUMA White

**2023 - 2024**

01

**022356 LIGA Cap**
OSFA **€ 16.95***

100% Baumwolle

**01** PUMA Red-PUMA Black • **02** Electric Blue Lemonade-PUMA Black • **03** PUMA Black

**2023 - 2025**

02

02 Rückansicht

03

01 02

**050636 Sock Stoppers Wide**
Wide **€ 8.95***

46% Polyester, 34% Nylon, 20% Gummi
Hält den Schienbeinschoner in Position, Klettverschluss für eine einfache Handhabung

**01** PUMA White-PUMA Black • **02** PUMA Black- PUMA White

**2023 - 2026**

01 02

**050637 Sock Stoppers Thin**
Thin **€ 7.95***

46% Polyester, 34% Nylon, 20% Gummi
Hält den Schienbeinschoner in Position, Klettverschluss für eine einfache Handhabung

**01** PUMA White-PUMA Black • **02** PUMA Black- PUMA White

**2023 - 2026**

01

**052725 New Waterbottle Plastic 0,75L**
0,75L **€ 14.95***

7,6 x 7,6 x 25 cm • 100% LDPE

**01** PUMA Black- PUMA White

**2023 - 2026**

01 02

**051156 Cat Wristband**
Wide **€ 13.95***

80% Baumwolle, 10% Nylon, 10% Elastan
Aus weichem Frottee-Material. Nimmt Feuchtigkeit optimal auf. 1 Stück

**01** PUMA Black-PUMA White • **02** PUMA White-PUMA Black

**2023 - 2026**

01 02

**051917 Team Long Wristbands**
Wide **€ 14.95***

80% Baumwolle, 10% Nylon, 10% Elastan
Material transportiert Feuchtigkeit ab. Weich, atmungsaktiv and elastisch. 1 Paar

**01** PUMA Black • **02** PUMA White

**2023 - 2026**



* unverbindliche Preisempfehlung

01

**053580 PUMA Football Studs 11/13mm**
11/13mm **€ 21.95***

Aluminium, 11/13mm
8x11mm + 4x13mm + Schlüssel

**01** PUMA Silver

**2023 - 2026**

01

**053581 PUMA Football Studs 13/15mm**
13/15mm **€ 21.95***

Aluminium, 13/15mm
8x13mm + 4x15mm + Schlüssel

**01** PUMA Silver

**2023 - 2026**

01

**050011 Captains Armbands**
UA **€ 44.95***

50% Polyester, 30% Polyamid, 20% Elastan
12 Stück

**01** Teamsport colour assortment

**2023 - 2026**

01 02

**054552 Team Towel Large**
70x140cm **€ 29.95***

100% Baumwolle

**01** PUMA Black-PUMA White • **02** For All Time Red-PUMA White

**2024**

01 02

**054553 Team Towel Small**
50x100cm **€ 19.95***

100% Baumwolle

**01** PUMA Black-PUMA White • **02** For All Time Red-PUMA White

**2024**

03

### 705452 teamLIGA Referee Jersey
S-3XL **€ 54.95***

Regular Fit • dryCELL • 100% Polyester

All-Over-Grafikdruck, zwei Fronttaschen

**03** PUMA Black-PUMA White • **18** Bleu Azur-PUMA Black • **19** Red Blast-PUMA Black • **20** Fizzy Lime-PUMA Black • **21** Neon Citrus-PUMA Black

**2023 - 2025**

18

19

20

21

21 Rückansicht

03

03 Rückansicht

### 705453 teamLIGA Referee Shorts
S-3XL **€ 34.95***

Regular Fit • dryCELL • 100% Polyester

Elastischer Bund mit Kordelzug, zwei offene Seitentaschen, Gesäßtasche mit Verschluss

**03** PUMA Black-PUMA White

**2023 - 2025**

04

### 657251 Bibs
XXS, M, XL **€ 9.95***

Relaxed Fit • 100% Polyester

Leichtes atmungsaktives Mesh

**04** PUMA White • **40** Fluo Orange • **41** Blue Atoll • **42** Fluo Yellow • **45** Nrgy Red

**2023 - 2025**

04 Rückansicht

40

41

42

45



* unverbindliche Preisempfehlung

01

02

### 374823 Divecat v2 Lite
UK 3-14 **€ 22.95***

Dual-Density-injizierte EVA-Konstruktion für eine enge Passform, strukturiertes Fußbett für optimalen Tragekomfort, wasserfest

**01** PUMA Black-PUMA White • **02** Peacoat-PUMA White • **04** PUMA White-PUMA Black

**2024**

04

01

02

01

### 377174 Better Foam Emerge Star
UK 3,5-11, 12, 13 **€ 79.95***

Obermaterial: Recyceltes Mesh

BETTER FOAM Zwischensohlendämpfung, spezielle Gummilaufsohle, die zermahlenes Gummi enthält, vorgeformtes TPU-Fersendesign

**01** PUMA Black-PUMA White • **02** PUMA White-PUMA Black • **03** Peacoat-PUMA White • **04** PUMA Black-High Risk Red

**2024**

03

04

### 389395 PUMA Club 1948
UK 3,5-11, 12, 13 **€ 69.95***

Veredelung mit eigenem Vereinslogo möglich

**01** PUMA White

**2024**

### 378455 Electrify Nitro 3
UK 6-11, 12, 13 **€ 109.95***

Obermaterial: 62% Textil, 38% Synthetik

TPU Fersenspoiler, Dämpfungsstufe Mittel, Sprengung 8,0 mm

**10** PUMA Black-Lime Pow

**2024**

10

### 378456 Electrify Nitro 3 Wmns
UK 3,5-8,5 **€ 109.95***

Obermaterial: 62% Textil, 38% Synthetik

TPU Fersenspoiler, Dämpfungsstufe Mittel, Sprengung 8,0 mm

**10** PUMA Black-Poison Pink

**2024**

10

# GRÖSSEN

## TEXTILIEN

| | | | | | | | | |
|---|---|---|---|---|---|---|---|---|
| **MÄNNER** | XXS | XS | S | M | L | XL | XXL | 3XL |
| | 38 | 42 | 46 | 50 | 54 | 58 | 62 | 66 |

| | | | | | | | | | | |
|---|---|---|---|---|---|---|---|---|---|---|
| **FRAUEN** | XXS | XS | S | M | L | XL | XXL | 3XL | 4XL | 5XL |
| | 32 | 34 | 36 | 38 | 40 | 42 | 44 | 46 | 48 | 50 |

| | | | | | | | | |
|---|---|---|---|---|---|---|---|---|
| **KINDER** | 2T | XXS | XS | S | M | L | XL | XXL |
| | 92 | 104 | 116 | 128 | 140 | 152 | 164 | 176 |

## SOCKEN

| | | | | | |
|---|---|---|---|---|---|
| **UK GRÖSSEN** | 1 | 2 | 3 | 4 | 5 |
| **FR GRÖSSEN** | 31 - 34 | 35 - 38 | 39 - 42 | 43 - 46 | 47 - 49 |

## SCHIENBEINSCHONER

| | | | | | | |
|---|---|---|---|---|---|---|
| **GRÖSSE** (cm/Inches) | < 95<br>< 3'7" | 95 - 115<br>3'7" - 3'9" | 115 - 135<br>3'9" - 4'5" | 135 - 155<br>4'5" - 5'1" | 155 - 175<br>5'1" - 5'9" | 175 - 195<br>5'9" - 6'5" |
| | ▼ | ▼ | ▼ | ▼ | ▼ | ▼ |
| | **XXS** | **XS** | **S** | **M** | **L** | **XL** |

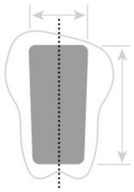

## SCHUHE

**UK GRÖSSEN**

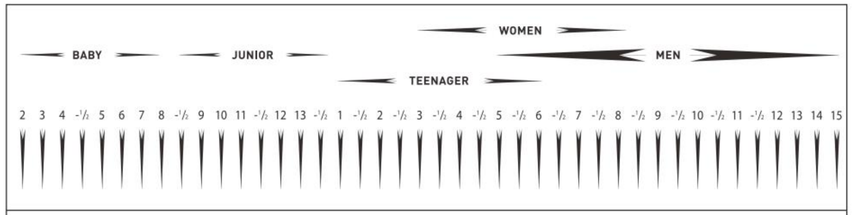


**FR GRÖSSEN**

# INHALT


022355 teamLIGA Beanie ... 144
022356 teamLIGA Cap ... 169
022357 teamLIGA Reversible Beanie ... 144
022786 teamLIGA Beanie Jr ... 144
024943 Individual Winterized Tech Beanie ... 145
024944 Individual Winterized Face Mask ... 144
040014 Winter Players ... 145
041706 teamLIGA 21 Winter Gloves ... 145
041873 Individual Winterized Player Glove ... 145
050011 Captains Armbands ... 171
050636 Sock Stoppers Wide ... 170
050637 Sock Stoppers Thin ... 170
051156 Cat Wristband ... 170
051320 Handy Pump ... 160
051917 Team Long Wristbands ... 170
052725 New Waterbottle Plastic 0,75L ... 170
053452 AT Sportbands (6 Stück) ... 169
053580 PUMA Football Studs 11/13mm ... 171
053581 PUMA Football Studs 13/15mm ... 171
054386 Individual Winterized Neck Warmer ... 144
054552 Team Towel Large ... 171
054553 Team Towel Small ... 171
072373 Team Trolley Bag ... 168
072374 Team Medical Bag ... 168
072376 Team Ballsack (16) ... 160
078940 teamFINAL Teambag L ... 162
078941 teamFINAL Teambag M ... 162
078942 teamFINAL Teambag S ... 162
078943 teamFINAL Backpack L ... 162
083763 Futsal 1 TB Ball (FIFA Quality Pro) ... 155
083764 Futsal 2 HS Ball ... 155
083774 PUMA Orbita 1 TB (FIFA Quality Pro) ... 152
083775 PUMA Orbita 2 TB (FIFA Quality Pro) ... 152
083776 PUMA Orbita 3 TB (FIFA Quality) ... 152
083777 PUMA Orbita 3 TB (FIFA Quality) Size 4 ... 152
083778 PUMA Orbita 4 HYB (FIFA Basic) ... 153
083781 PUMA Orbita 4 HYB (FIFA Basic) Size 4 ... 153
083782 PUMA Orbita 5 TB Hardground ... 153
083783 PUMA Orbita 5 HYB ... 153
083784 PUMA Orbita 5 HYB Lite 350 ... 154
083785 PUMA Orbita 5 HYB Lite 290 ... 154
083787 PUMA Orbita 6 MS ... 154
083788 PUMA Orbita 6 MS Mini ... 154
084322 PUMA Orbita 1 TB (FIFA Quality Pro) ... 156
084323 PUMA Orbita 2 TB (FIFA Quality Pro) ... 156
084324 PUMA Orbita 3 TB (FIFA Quality) ... 156
084325 PUMA Orbita 3 TB (FIFA Quality) Size 4 ... 156
084326 PUMA Orbita 4 HYB (FIFA Basic) ... 157
084327 PUMA Orbita 4 HYB (FIFA Basic) Size 4 ... 157
084329 PUMA Orbita 5 TB Hardground ... 157
084331 PUMA Orbita 5 Fusion ... 157
084332 PUMA Orbita 5 Fusion Lite 350 ... 158
084333 PUMA Orbita 5 Fusion Lite 290 ... 158
084335 PUMA Orbita 6 MS ... 158
084336 PUMA Orbita 7 MS Mini ... 159
084342 Futsal 1 TB (FIFA Quality Pro) ... 159
084343 Futsal 2 HS ... 159
084344 Futsal 3 MS ... 159
090232 teamGOAL Teambag S ... 164
090233 teamGOAL Teambag M ... 164
090234 teamGOAL Teambag L ... 163
090235 teamGOAL Teambag S BC (Boot Compartment) ... 165
090236 teamGOAL Teambag M BC (Boot Compartment) ... 165
090238 teamGOAL Backpack Core ... 166
090239 teamGOAL Backpack ... 165
090240 teamGOAL Gym Sack ... 167
090241 teamGOAL Wheel Teambag M ... 163
090242 teamGOAL Wheel Teambag L ... 163
090243 teamGOAL Shoe Bag ... 167
090244 teamGOAL Wash Bag ... 167
090452 Team Messenger Bag ... 168
090456 teamGOAL Wheel Teambag XL ... 163
090458 teamGOAL Backpack Premium XL ... 166
090467 teamGOAL Backpack with Ball Net ... 166
090609 teamGOAL Backpack BC (Boot Compartment) ... 167
374823 Divecat v2 Lite ... 173
377174 Better Foam Emerge Star ... 173
378455 Electrify Nitro 3 ... 173
378456 Electrify Nitro 3 Wmns ... 173
389395 PUMA Club 1948 ... 173
655918 teamLIGA Baselayer Tee SS ... 64
655919 teamLIGA Baselayer Tee SS Jr ... 64
655920 teamLIGA Baselayer Tee LS ... 63
655921 teamLIGA Baselayer Tee LS Jr ... 63
655922 teamLIGA Baselayer Tee LS Warm ... 65
655924 teamLIGA Baselayer Short Tight ... 64
655925 teamLIGA Baselayer Long Tight ... 65
655937 teamLIGA Baselayer Short Tight Jr ... 64
655945 teamLIGA Baselayer Long Tight Jr ... 65
657036 Goalkeeper Pants ... 62
657037 Goalkeeper Pants Jr ... 62
657038 Goalkeeper Shorts ... 62
657039 Goalkeeper Shorts Jr ... 62
657234 teamLIGA Training Jacket ... 90
657235 teamLIGA Training Jacket Jr ... 90
657236 teamLIGA 1/4 Zip Top ... 91
657237 teamLIGA 1/4 Zip Top Jr ... 91
657238 teamLIGA Training Sweat ... 92
657239 teamLIGA Training Sweat Jr ... 92
657240 teamLIGA Training Fleece ... 92
657242 teamLIGA Training Pants ... 94
657243 teamLIGA Training Pants Jr ... 94
657244 teamLIGA Training 3/4 Pants Jr ... 94
657245 teamLIGA All Weather Jacket ... 93
657246 teamLIGA All Weather Jacket Jr ... 93
657249 teamLIGA Training Shorts ... 95
657250 teamLIGA Training Shorts Jr ... 95
657251 Bibs ... 172
657257 teamLIGA Sideline Polo ... 90
657258 teamLIGA Sideline Polo Jr ... 90
657259 teamLIGA Sideline Jacket ... 89
657260 teamLIGA Sideline Jacket Jr ... 89
657261 teamLIGA Sideline Pants ... 93
657262 teamLIGA Sideline Pants Jr ... 93
657263 teamLIGA Sideline Shorts ... 93
657264 teamLIGA Sideline Shorts Jr ... 93
657268 Bench Jacket ... 141
657269 Bench Jacket Jr ... 141
657270 teamLIGA Training Socks ... 54
657271 teamLIGA Training 3/4 Pants ... 94
657321 teamLIGA Hybrid Jacket ... 143
657326 teamRISE Sideline Jacket ... 96

657327 teamRISE Sideline Pants 99
657328 teamRISE Sideline Jacket Jr 96
657329 teamRISE Sideline Pants Jr 99
657332 teamLIGA Training Pants Pro 94
657335 teamLIGA Training Pants Pro Jr 94
657336 teamRISE Training Shorts 99
657337 teamRISE Training Shorts Jr 99
657390 teamRISE Poly Training Pants 99
657391 teamRISE Poly Training Pants Jr 99
657392 teamRISE Training Poly Jacket 97
657393 teamRISE Training Poly Jacket Jr 97
657394 teamRISE 1/4 Zip Top 97
657395 teamRISE 1/4 Zip Top Jr 97
657396 teamRISE All Weather Jacket 98
657402 teamRISE All Weather Jacket Jr 98
657617 teamLIGA Light Jacket 143
657618 teamLIGA Light Jacket Jr 143
657851 GK Padded Shirt 62
657852 GK Padded Shirt Jr 62
657968 teamLIGA Vest Jacket 143
657982 teamCUP Training 1/4 Zip Top 76
657983 teamCUP Training Jacket 75
657984 teamCUP Training Jersey 77
657985 teamCUP Training Jersey SL 78
657986 teamCUP Training Rain Top 76
657987 teamCUP Casuals Hooded Jacket 105
657988 teamCUP Casuals Pants 107
657989 teamCUP Casuals Shorts 107
657991 teamCUP Casuals Polo 106
657992 teamCUP Casuals Tee 106
657993 teamCUP Training Shorts 78
657994 teamCUP Windshield 76
658369 teamCUP Training Pants 78
658528 teamFINAL Casuals Hooded Jacket 102
658529 teamFINAL Casuals Hooded Jacket Jr 102
658531 teamFINAL Casuals Hooded Jacket Wmn 131
658532 teamFINAL Casuals Pants 104
658533 teamFINAL Casuals Pants Jr 104
658534 teamFINAL Casuals Pants Wmn 133
658535 teamFINAL Casuals Polo 102
658536 teamFINAL Casuals Polo Jr 102
658537 teamFINAL Casuals Polo Wmn 132
658538 teamFINAL Casuals Shorts 104
658539 teamFINAL Casuals Shorts Jr 104
658541 teamFINAL Casuals Shorts Wmn 134
658544 teamFINAL Casuals Tee 103
658545 teamFINAL Casuals Tee Jr 103
658546 teamFINAL Casuals Tee Wmn 132
658547 teamFINAL Warm Top 142
658551 teamFINAL Training 1/4 Zip Top 70
658554 teamFINAL Training Jacket 70
658557 teamFINAL Training Jersey 72
658559 teamFINAL Training Jersey SL 73
658563 teamFINAL Training Pants 74
658566 teamFINAL Training Shorts 74
658569 teamFINAL Winter Jacket 140
658571 teamFINAL Winter Jacket Jr 140
658573 teamFINAL Warm Pants 142
658592 teamGOAL Casuals Crew Neck Sweat 110
658593 teamGOAL Casuals Crew Neck Sweat Jr 110
658594 teamGOAL Casuals Crew Neck Sweat Wmn 135
658595 teamGOAL Casuals Hooded Jacket 109
658596 teamGOAL Casuals Hooded Jacket Jr 109
658597 teamGOAL Casuals Hooded Jacket Wmn 134
658598 teamGOAL Casuals Pants 112
658599 teamFINAL Allweather Jacket 71
658601 teamGOAL Casuals Pants Jr 112
658604 teamGOAL Casuals Pants Wmn 137
658605 teamGOAL Casuals Polo 111
658606 teamGOAL Casuals Polo Jr 111
658607 teamGOAL Casuals Polo Wmn 136
658608 teamGOAL Casuals Shorts 112
658609 teamGOAL Casuals Shorts Jr 112
658611 teamGOAL Casuals Shorts Wmn 137
658615 teamGOAL Casuals Tee 111
658616 teamGOAL Casuals Tee Jr 111
658617 teamGOAL Casuals Tee Wmn 136
658618 teamGOAL Casuals Hoody 110
658619 teamGOAL Casuals Hoody Jr 110
658621 teamGOAL Casuals Hoody Wmn 135
658622 teamGOAL Sideline Jacket 81
658624 teamGOAL Sideline Jacket Wmn 127
658625 teamGOAL Sideline Pants 87
658627 teamGOAL Sideline Pants Wmn 129
658629 teamGOAL Training 1/4 Zip Top 82
658631 teamGOAL Training 1/4 Zip Top Wmn 128
658632 teamGOAL Training 1/4 Zip Top Jr 82
658633 teamGOAL Training Jacket 82
658634 teamGOAL Training Jacket Jr 82
658635 teamGOAL Training Jacket Wmn 127
658636 teamGOAL Jersey 34
658637 teamGOAL Jersey Jr 34
658638 teamGOAL Jersey Wmn 122
658639 teamGOAL Training Pants 87
658641 teamGOAL Training Pants Jr 87
658642 teamGOAL Training Pants Wmn 130
658643 teamGOAL Training Shorts 88
658644 teamGOAL Training Short Jr 88
658645 teamGOAL Training Shorts Wmn 130
658649 teamGOAL Training Sweat 83
658651 teamGOAL Training Sweat Jr 83
658652 teamGOAL Training Sweat Wmns 128
658705 teamRISE Logo Jersey Cotton 98
658707 teamRISE Logo Jersey Cotton Jr 98
658729 teamFINAL Training Fleece Jacket 141
658739 teamFINAL Bench Jacket 140
658741 teamFINAL Bench Jacket Jr 140
658771 teamGOAL Polo 84
658776 teamGOAL Casual Tracktop 109
658777 teamGOAL Baselayer Tee LS 65
658799 teamLIGA Padded Jacket Zip 142
658800 teamLIGA Padded Jacket Zip Jr 142
658803 teamGOAL Training Hoody M 83
659037 teamGOAL Slim Training Pants 87
659038 teamGOAL All Weather Jacket 84
659041 teamGOAL Baselayer Tee LS Jr 65
659043 teamFINAL Training Fleece Jkt Jr 141
659045 teamGOAL All Weather Jacket Jr 84
659046 teamGOAL Slim Training Pants Jr 87
659162 teamFINAL Training Fleece Jacket Wmn 134
703438 teamLIGA Socks 36
703438 teamLIGA Socks 38
703438 teamLIGA Socks 40
703438 teamLIGA Socks 46
703438 teamLIGA Socks 52
703438 teamLIGA Socks 124
703439 teamLIGA Stirrup Socks Core 54
703441 teamLIGA Socks Core 30
703441 teamLIGA Socks Core 32
703441 teamLIGA Socks Core 42
703441 teamLIGA Socks Core 44
703441 teamLIGA Socks Core 48
703441 teamLIGA Socks Core 53
703441 teamLIGA Socks Core 56
703441 teamLIGA Socks Core 58
703441 teamLIGA Socks Core 60
703441 teamLIGA Socks Core 116
703441 teamLIGA Socks Core 118
703441 teamLIGA Socks Core 120
703441 teamLIGA Socks Core 122
704917 teamLIGA Jersey 46
704919 teamPACER Jersey 40
704920 teamLIGA Striped Jersey 36
704921 teamVISION Jersey 38
704924 teamLIGA Shorts 32
704924 teamLIGA Shorts 36
704924 teamLIGA Shorts 38
704924 teamLIGA Shorts 30
704924 teamLIGA Shorts 46
704924 teamLIGA Shorts 50
704924 teamLIGA Shorts 58
704924 teamLIGA Shorts 60
704925 teamLIGA Jersey Jr 46
704926 teamPACER Jersey Jr 40
704927 teamLIGA Striped Jersey Jr 36
704928 teamVISION Jersey Jr 38
704931 teamLIGA Shorts Jr 32
704931 teamLIGA Shorts Jr 36
704931 teamLIGA Shorts Jr 38
704931 teamLIGA Shorts Jr 40
704931 teamLIGA Shorts Jr 46
704931 teamLIGA Shorts Jr 50
704931 teamLIGA Shorts Jr 58
704931 teamLIGA Shorts Jr 60
704932 teamRISE Jersey 48
704933 teamPACER GK LS Jersey 60
704934 teamLIGA Jersey W 124
704936 teamLIGA Shorts W 118
704936 teamLIGA Shorts W 124
704936 teamLIGA Shorts W 126
704938 teamRISE Jersey Jr 48
704939 teamPACER GK LS Jersey Jr 60
704942 teamRISE Shorts 48
704942 teamRISE Shorts 51
704943 teamRISE Shorts Jr 48
704943 teamRISE Shorts Jr 51
705370 teamCUP Jersey 28
705371 teamULTIMATE Jersey 32
705371 teamULTIMATE Jersey 58
705452 teamLIGA Referee Jersey 172
705453 teamLIGA Referee Shorts 172
705655 teamULTIMATE Jersey W 118
705656 teamULTIMATE Jersey Jr 32
705656 teamULTIMATE Jersey Jr 58
705737 teamFINAL Jersey 26
705740 teamGLORY Jersey 30
705740 teamGLORY Jersey 56
705741 teamGLORY Jersey Jr 30
705741 teamGLORY Jersey Jr 56
705742 teamGLORY Jersey Wmns 116
705743 teamFINAL Shorts 26
705743 teamFINAL Shorts 28
705743 teamFINAL Shorts 50
705746 teamFINAL Socks 26
705746 teamFINAL Socks 28
705746 teamFINAL Socks 52
705747 teamGOAL Matchday Jersey 42
705748 teamGOAL Matchday Jersey Jr 42
705749 teamGOAL Matchday Jersey Wmns 120
705750 teamGOAL LS Jersey 44
705751 teamGOAL LS Jersey Jr 44
705752 teamGOAL Shorts 30
705752 teamGOAL Shorts 42
705752 teamGOAL Shorts 44
705752 teamGOAL Shorts 51
705752 teamGOAL Shorts 56
705753 teamGOAL Shorts Jr 30
705753 teamGOAL Shorts Jr 42
705753 teamGOAL Shorts Jr 44
705753 teamGOAL Shorts Jr 51
705753 teamGOAL Shorts Jr 56
705754 teamGOAL Shorts Wmns 116
705754 teamGOAL Shorts Wmns 120
705754 teamGOAL Shorts Wmns 122
705913 teamGOAL Sleeveless Jersey 86
706028 teamGOAL Sleeve Socks 54
706050 teamGOAL Sleeveless Jersey Wmns 129
706119 teamGOAL Performance Socks 54




# SERVICE

## PUMA DACH


PUMA SE
PUMA WAY 1
91074 Herzogenaurach
Deutschland

www.puma.com


### SERVICEZEITEN

| | |
|---|---|
| Montag – Donnerstag | 08.00 – 18.00 Uhr |
| Freitag | 08.00 – 17.00 Uhr |

### CUSTOMER-SERVICE

| | |
|---|---|
| Telefaxnummer: | +49 91 32 81 25 22 |
| Email: | puma-DACH@puma.com |
| Servicenummer Deutschland: | 08 00 78 62 225 |
| Servicenummer Österreich: | 00 80 00 76 82 225 |
| Servicenummer Schweiz: | 00 80 00 76 82 225 |

Bei der Auftragserteilung ist der für den bestätigten Liefertermin gültige Listenpreis maßgebend.

HIER GEHT ES ZUM
VIRTUELLEN KATALOG
COMING SOON

FOREVER.
FASTER.

IHR PUMA FACHHÄNDLER

Irrtümer, Modell-, Preis- und technische Änderungen vorbehalten. © by PUMA SE

PUMA SE | PUMA WAY 1
D-91074 HERZOGENAURACH
© BY PUMA SE 2023